



BAAN MAI KHAO  
PHUKET



## BEST CONDOMINIUM DEVELOPMENT PHUKET

Call 1685  
sansiri.com

BAAN MAI KHAO  
PHUKET

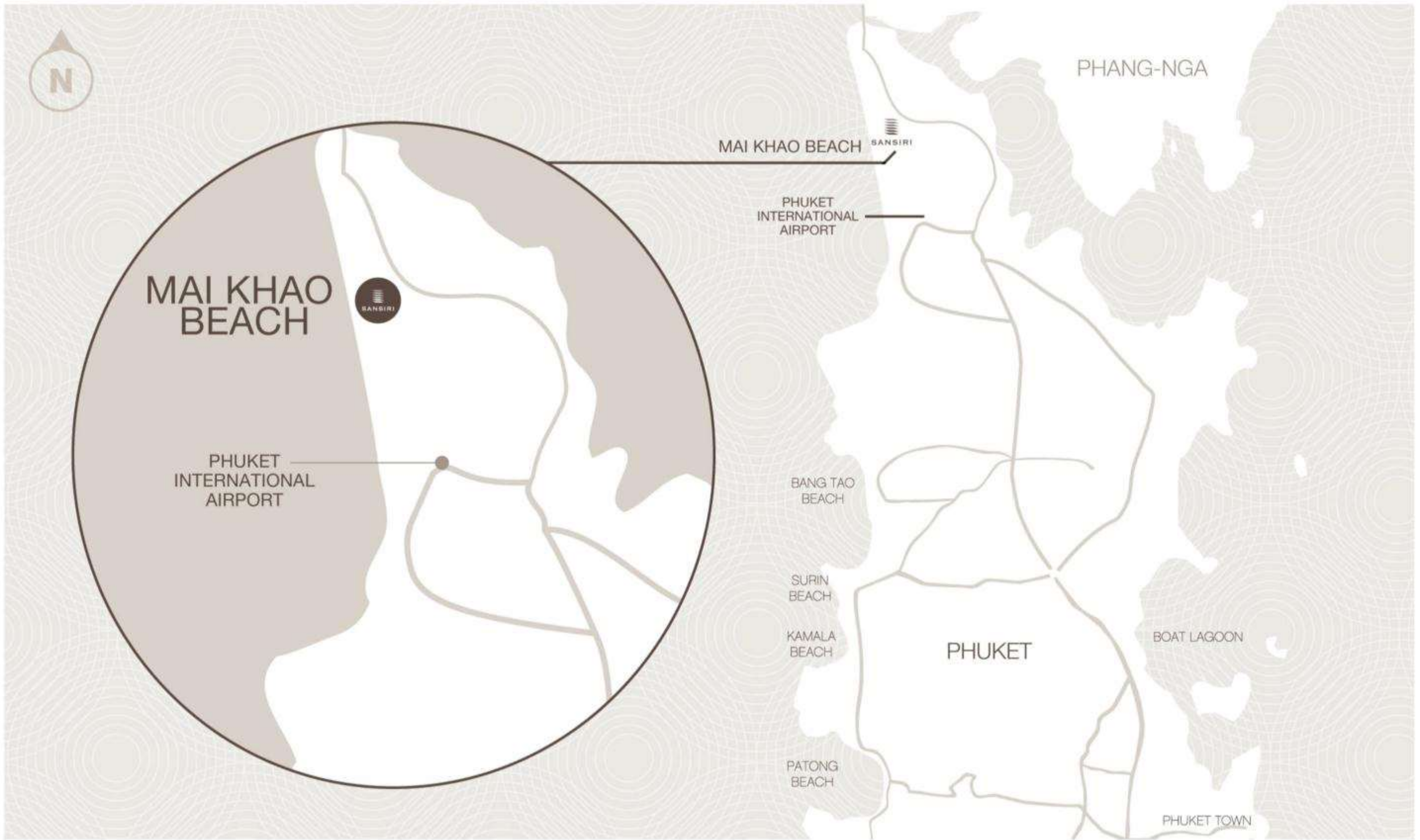



Call 1685  
sansiri.com

BAAN MAI KHAO  
PHUKET

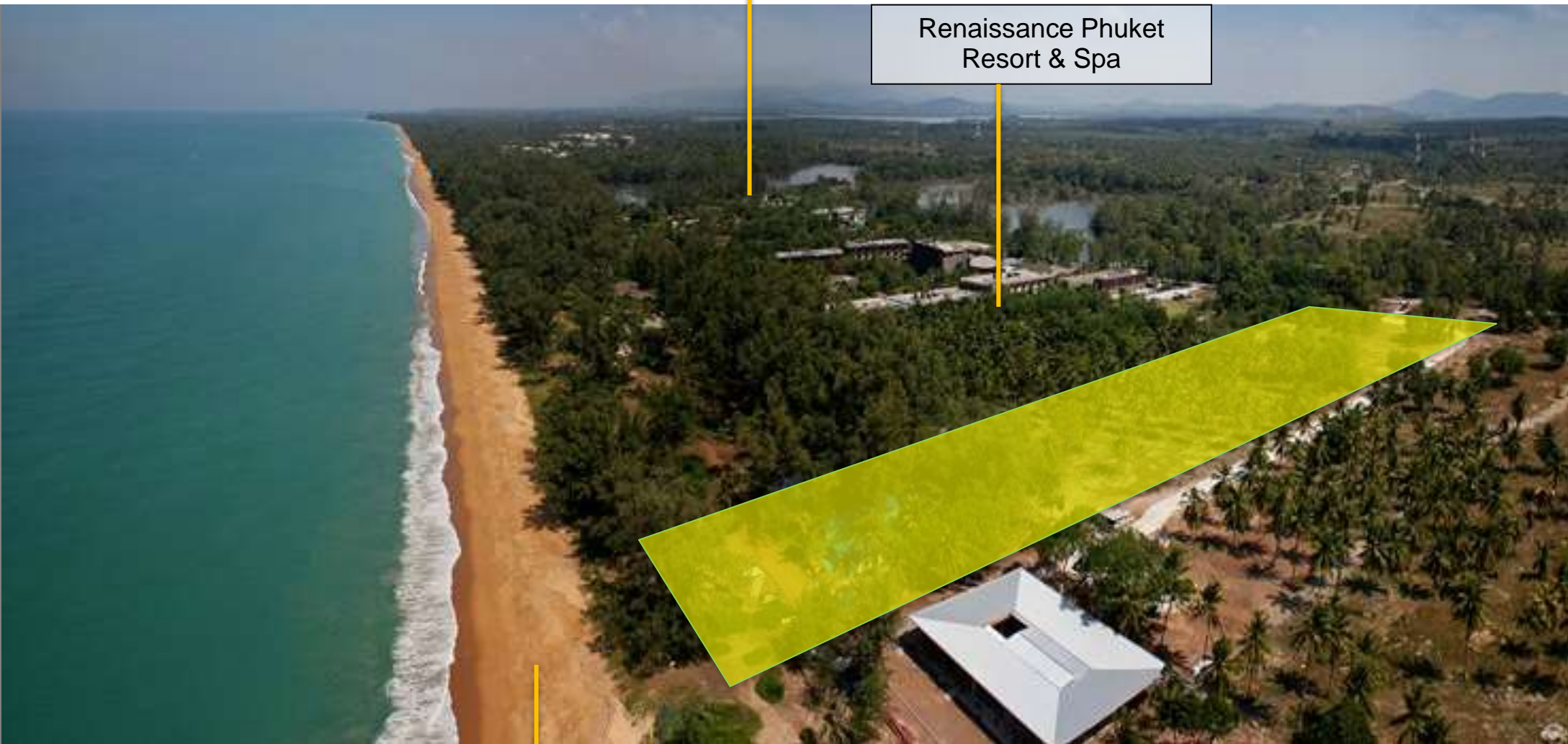

Sala Phukrt Hotel

Renaissance Phuket  
Resort & Spa

Mai Khao Beach

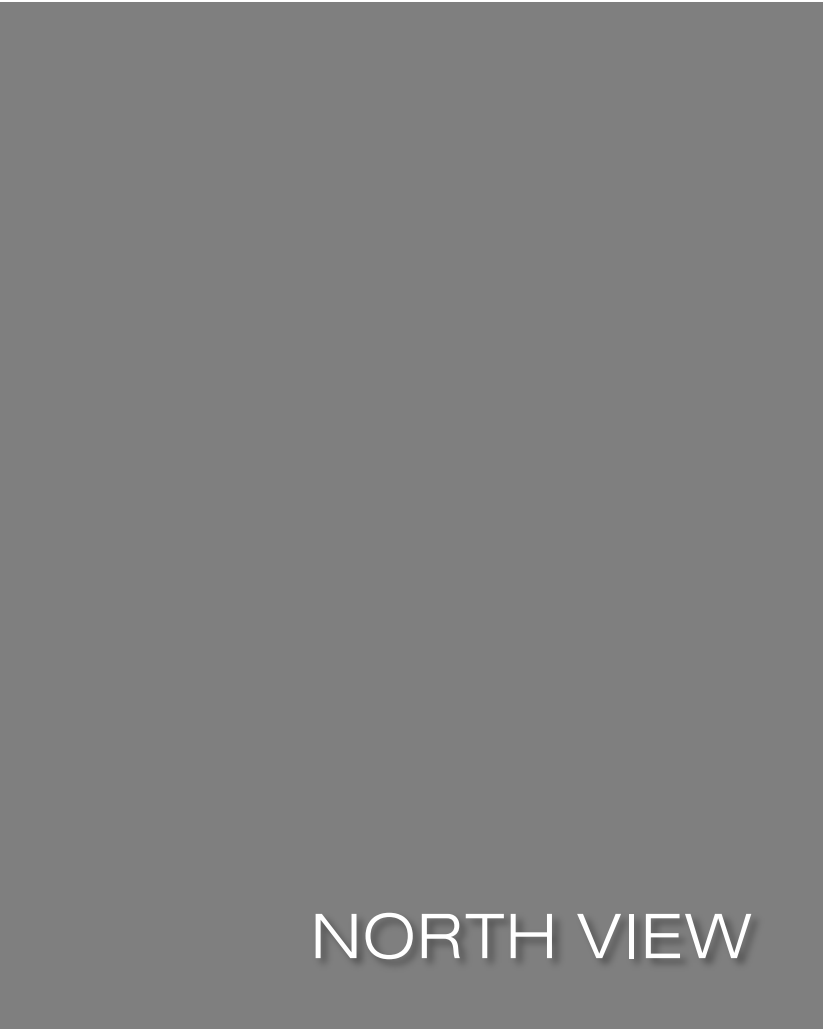

NORTH VIEW

# MAIKHAO

“AN EXPENSIVELY  
EXOTIC BEACH  
WORTH ITS SAND”

EXPERIENCE THE UNTOUCH NATURE



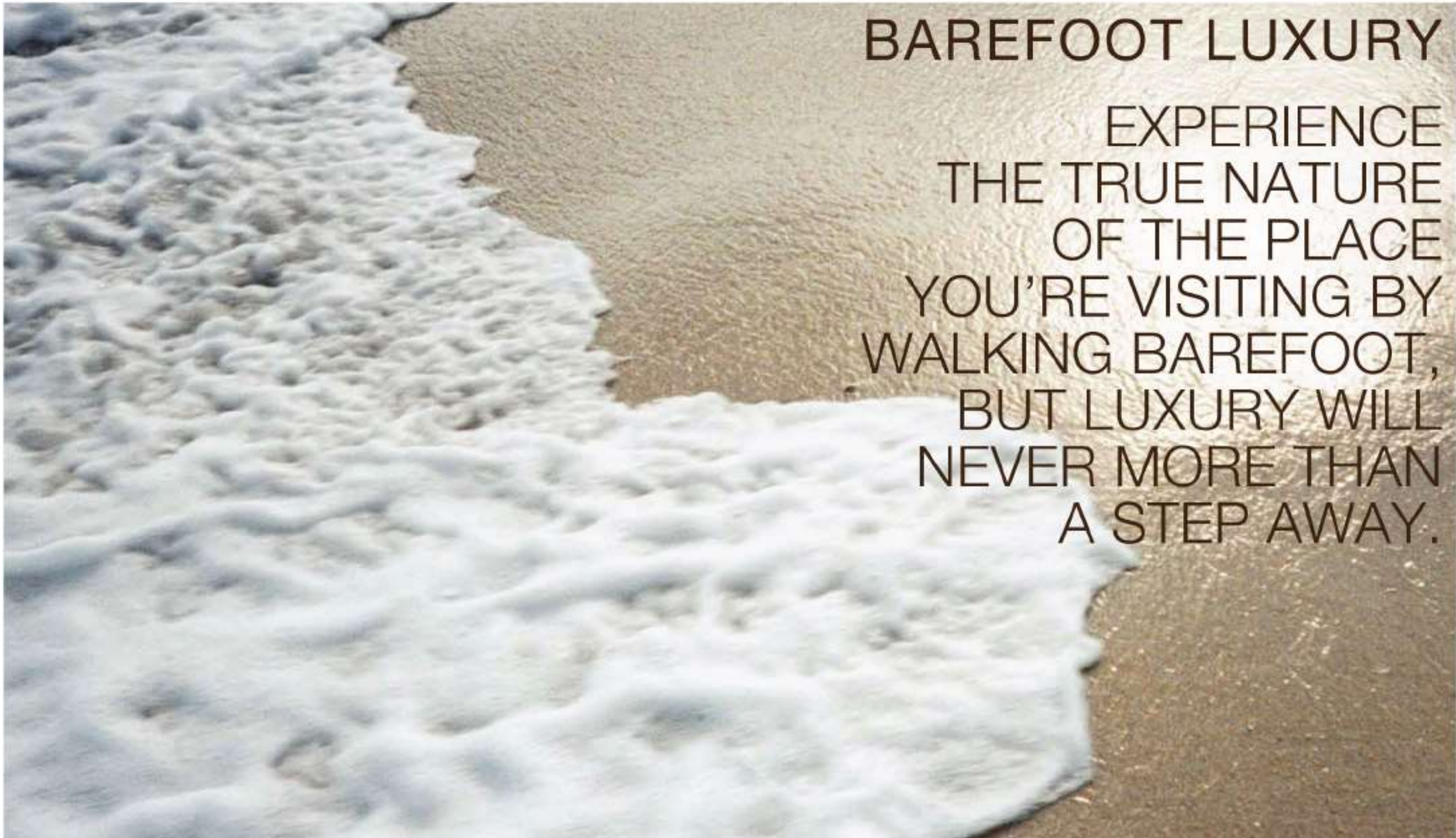

# BAREFOOT LUXURY

EXPERIENCE  
THE TRUE NATURE  
OF THE PLACE  
YOU'RE VISITING BY  
WALKING BAREFOOT,  
BUT LUXURY WILL  
NEVER MORE THAN  
A STEP AWAY.

# DECODING NATURE

THE DESIGN MANNER  
OF LISTENING  
ATTENTIVELY TO NATURE  
AND RESPECTING  
FOR NATURE  
FINALLY CARRIED OUT  
THE UNIQUE STYLE  
OF ARCHITECTURE.





Location	:	Maikhao Sub-District, Talang District, Phuket Province
Land Area	:	13-2-90 Rai (approximately 5.3 acres)
Project Type	:	6, 3-storey buildings
	:	2, 5-storey buildings
	:	1, 5-storey building with 1 Basement Parking
Residential Units	:	206 Units
Facilities	:	Swimming pools (3 zones) and kids pool
	:	Exercise room with Fitness equipment
	:	Multi-purpose area
	:	Garden and outdoor recreation area
	:	Lobby area
	:	Wireless internet available at main lobby and swimming pool area
Others	:	24-hour security by guard service
	:	24-hour CCTV
	:	Parking Space for 107 Cars (51.94%)
Construction Period	:	1 Oct 2013 - 1 April 2015 (21 Months)
Annual Common Fee	:	85 THB/sqm/month (paid annually in advance)
Sinking Fund	:	500 THB/sqm (one-time payment)



Call 1685  
sansiri.com

\*Draft Version / Subject to Change

BAAN MAI KHAO  
PHUKET



Call 1685  
sansiri.com

\*Draft Version / Subject to Change

BAAN MAI KHAO  
PHUKET



Call 1685  
sansiri.com

\*Draft Version / Subject to Change

BAAN MAI KHAO  
PHUKET



Call 1685  
sansiri.com

\*Draft Version / Subject to Change

BAAN MAI KHAO  
PHUKET



Call 1685  
sansiri.com

\*Draft Version / Subject to Change

BAAN MAI KHAO  
PHUKET



Call 1685  
sansiri.com

\*Draft Version / Subject to Change

BAAN MAI KHAO  
PHUKET



Call 1685  
sansiri.com

\*Draft Version / Subject to Change

BAAN MAI KHAO  
PHUKET



## CURRENT IMAGES OF PROJECT AND DECORATED UNITS



Call 1685  
sansiri.com

BAAN MAI KHAO  
PHUKET



Call 1685  
sansiri.com

BAAN MAI KHAO  
PHUKET



Call 1685  
sansiri.com

BAAN MAI KHAO  
PHUKET



GREEN APPLE BY CHANINTR LIVING

Call 1685  
sansiri.com

BAAN MAI KHAO  
PHUKET



SCAN GLAM BY CHANINTR LIVING



WHITE AND BLUE BY CHANINTR LIVING

Call 1685  
sansiri.com

BAAN MAI KHAO  
PHUKET



LUXURY COTTAGE





CHINOIS IN THE SUN

Call 1685  
sansiri.com

BAAN MAI KHAO  
PHUKET



WHITE WASH RUSTIC

## SALES OFFICE & MOCK UP ROOM



Call 1685  
sansiri.com

\*Draft Version / Subject to Change

**BAAN MAI KHAO**  
PHUKET



Call 1685  
sansiri.com

\*Draft Version / Subject to Change

BAAN MAI KHAO  
PHUKET



Call 1685  
sansiri.com

\*Draft Version / Subject to Change

BAAN MAI KHAO  
PHUKET



Call 1685  
sansiri.com

\*Draft Version / Subject to Change

BAAN MAI KHAO  
PHUKET



Call 1685  
sansiri.com

\*Draft Version / Subject to Change

BAAN MAI KHAO  
PHUKET





Call 1685  
sansiri.com

\*Draft Version / Subject to Change

BAAN MAI KHAO  
PHUKET



NATURAL HERITAGE

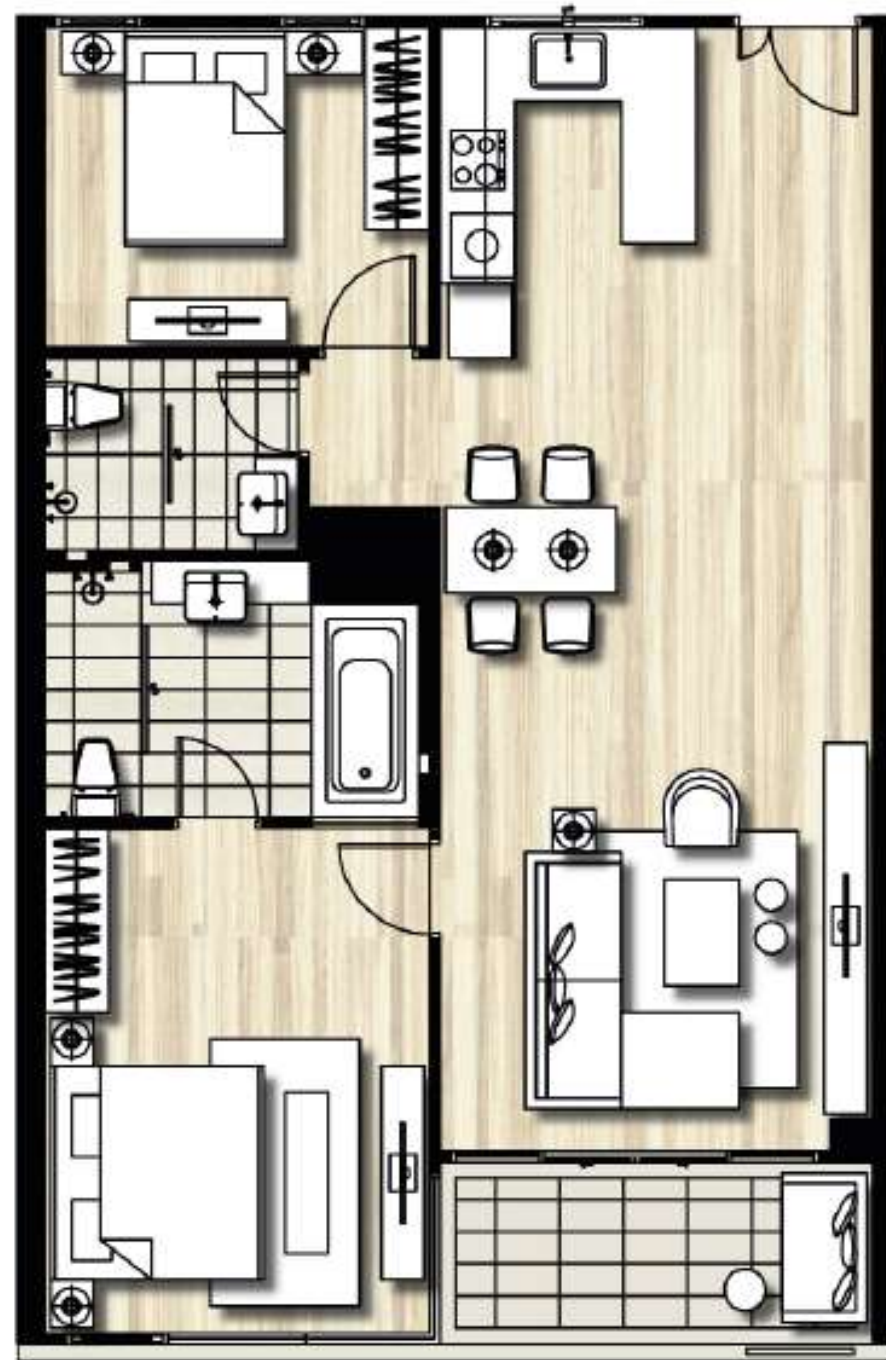

2 BEDROOM



Call 1685  
sansiri.com

\*Draft Version / Subject to Change

BAAN MAI KHAO  
PHUKET





Call 1685  
sansiri.com

\*Draft Version / Subject to Change

BAAN MAI KHAO  
PHUKET





Call 1685  
sansiri.com

\*Draft Version / Subject to Change

BAAN MAI KHAO  
PHUKET





Call 1685  
sansiri.com

\*Draft Version / Subject to Change

BAAN MAI KHAO  
PHUKET



Call 1685  
sansiri.com

\*Draft Version / Subject to Change

BAAN MAI KHAO  
PHUKET



CHINIOS CHIC

CHINIOS CHIC PLAN



3 BEDROOM



Call 1685  
sansiri.com

\*Draft Version / Subject to Change

BAAN MAI KHAO  
PHUKET



Call 1685  
sansiri.com

\*Draft Version / Subject to Change

BAAN MAI KHAO  
PHUKET



Call 1685  
sansiri.com

\*Draft Version / Subject to Change

BAAN MAI KHAO  
PHUKET



Call 1685  
sansiri.com

\*Draft Version / Subject to Change

BAAN MAI KHAO  
PHUKET





Call 1685  
sansiri.com

\*Draft Version / Subject to Change

BAAN MAI KHAO  
PHUKET



Call 1685  
sansiri.com

\*Draft Version / Subject to Change

BAAN MAI KHAO  
PHUKET



Call 1685  
sansiri.com

\*Draft Version / Subject to Change

BAAN MAI KHAO  
PHUKET



# MASTER Floor Plan

- LEGEND :
- 1 LOBBY
  - 2 LILY POND
  - 3 LAP POOL
  - 4 RELAXING POOL
  - 5 MULTI-PURPOSE AREA
  - 6 FITNESS WITH EQUIPMENT (BELOW)
  - 7 BEACH FRONT POOL
  - 8 KIDS POOL
  - 9 PAVILION
  - 10 SUN LOUNGE

# 1<sup>st</sup> Floor Plan

เอกสารแนบท้ายสัญญาจะซื้อขายห้องชุด ข้อ 10(2) จำนวน 1 หน้า  
Attachment to the Agreement to Sell and Purchase of the Unit Clause 10(2) of 1 pages

โครงการ บ้านไม้ขาว  
Baan Mai Khao Project



## Building A

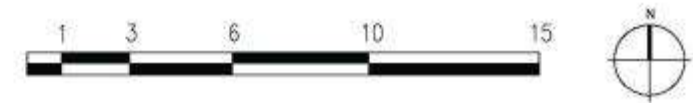
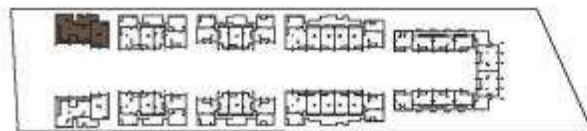

หมายเหตุ : ตำแหน่งและขนาดห้องชุด อาจปรับเปลี่ยนแปลงได้ตามความเหมาะสม  
โดยไม่กระทบต่อสาระสำคัญในการใช้งานและพักอาศัย  
: ภาพและบรรยากาศจำลอง

Remark : The Layout and Area of the Unit may be changed as deemed appropriate,  
but will not impact upon the use and dwelling.

: This is Computer Graphic generated

# 2<sup>nd</sup> Floor Plan

เอกสารแนบท้ายสัญญาจะซื้อขายห้องชุด ข้อ 10(2) จำนวน 1 หน้า  
Attachment to the Agreement to Sell and Purchase of the Unit Clause 10(2) of 1 pages

โครงการ บ้านไม้ขาว  
Baan Mai Khao Project



## Building A

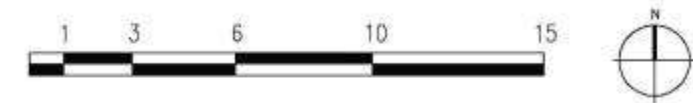
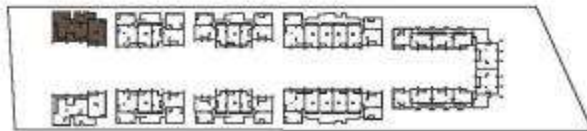

หมายเหตุ : ตำแหน่งและขนาดห้องชุด อาจปรับเปลี่ยนได้ตามความเหมาะสม  
โดยไม่กระทบต่อสาระสำคัญในการใช้งานและพักอาศัย  
: ภาพและบรรยากาศจำลอง

Remark : The Layout and Area of the Unit may be changed as deemed appropriate,  
but will not impact upon the use and dwelling.

: This is Computer Graphic generated

# 3<sup>rd</sup> Floor Plan

เอกสารแนบท้ายสัญญาจะซื้อขายห้องชุด ข้อ 10(2) จำนวน 1 หน้า  
Attachment to the Agreement to Sell and Purchase of the Unit Clause 10(2) of 1 pages

โครงการ บ้านไม้ขาว  
Baan Mai Khao Project



## Building A

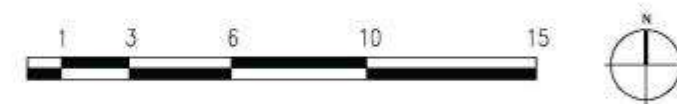
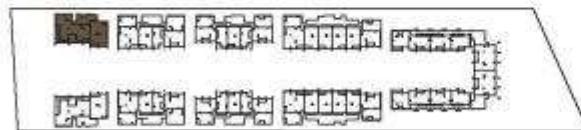

หมายเหตุ : ตำแหน่งและขนาดห้องชุด อาจปรับเปลี่ยนแปลงได้ตามความเหมาะสม  
โดยไม่กระทบต่อสาระสำคัญในการใช้งานและพักอาศัย  
: ภาพและบรรยากาศจำลอง

Remark : The Layout and Area of the Unit may be changed as deemed appropriate,  
but will not impact upon the use and dwelling.

: This is Computer Graphic generated

# 1<sup>st</sup> Floor Plan

เอกสารแนบท้ายสัญญาจะซื้อขายห้องชุด ข้อ 10(2) จำนวน 1 หน้า  
Attachment to the Agreement to Sell and Purchase of the Unit Clause 10(2) of 1 pages

โครงการ บ้านไม้ขาว  
Baan Mai Khao Project



## Building B

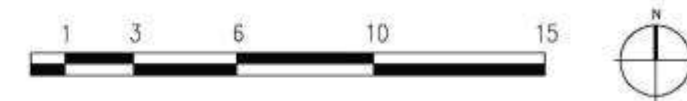

หมายเหตุ : ตำแหน่งและขนาดห้องชุด อาจปรับเปลี่ยนแปลงได้ตามความเหมาะสม  
โดยไม่กระทบต่อสาระสำคัญในการใช้งานและพักอาศัย  
: ภาพและบรรยากาศจำลอง

Remark : The Layout and Area of the Unit may be changed as deemed appropriate,  
but will not impact upon the use and dwelling.

: This is Computer Graphic generated



# 2<sup>nd</sup> Floor Plan

เอกสารแนบท้ายสัญญาจะซื้อขายห้องชุด ข้อ 10(2) จำนวน 1 หน้า  
Attachment to the Agreement to Sell and Purchase of the Unit Clause 10(2) of 1 pages

โครงการ บ้านไม้ขาว  
Baan Mai Khao Project



## Building B

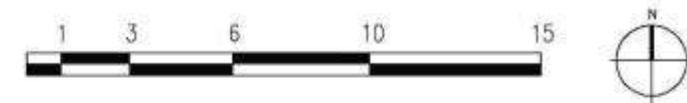
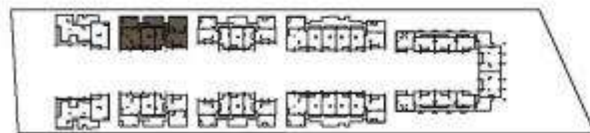

หมายเหตุ : ตำแหน่งและขนาดห้องชุด อาจปรับเปลี่ยนได้ตามความเหมาะสม  
โดยไม่กระทบต่อสาระสำคัญในการใช้งานและพักอาศัย  
: ภาพและบรรยากาศจำลอง

Remark : The Layout and Area of the Unit may be changed as deemed appropriate,  
but will not impact upon the use and dwelling.

: This is Computer Graphic generated

# 3<sup>rd</sup> Floor Plan

เอกสารแนบท้ายสัญญาจะซื้อขายห้องชุด ข้อ 10(2) จำนวน 1 หน้า  
Attachment to the Agreement to Sell and Purchase of the Unit Clause 10(2) of 1 pages

โครงการ บ้านไม้ขาว  
Baan Mai Khao Project



## Building B

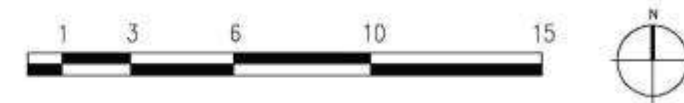
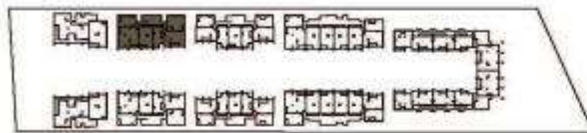

หมายเหตุ : ตำแหน่งและขนาดห้องชุด อาจปรับเปลี่ยนแปลงได้ตามความเหมาะสม  
โดยไม่กระทบต่อสาระสำคัญในการใช้งานและพักอาศัย  
: ภาพและบรรยากาศจำลอง

Remark : The Layout and Area of the Unit may be changed as deemed appropriate,  
but will not impact upon the use and dwelling.

: This is Computer Graphic generated

1<sup>st</sup>  
Floor Plan

เอกสารแนบท้ายสัญญาจะซื้อขายห้องชุด ข้อ 10(2) จำนวน 1 หน้า  
Attachment to the Agreement to Sell and Purchase of the Unit Clause 10(2) of 1 pages

โครงการ บ้านไม้ขาว  
Baan Mai Khao Project



Building C

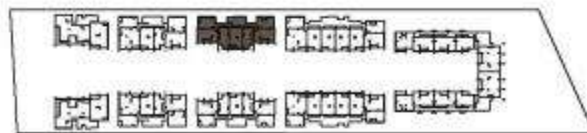

หมายเหตุ : ตำแหน่งและขนาดห้องชุด อาจปรับเปลี่ยนแปลงได้ตามความเหมาะสม  
โดยไม่กระทบต่อสาระสำคัญในการใช้งานและพักอาศัย  
: ภาพและบรรยากาศจำลอง

Remark : The Layout and Area of the Unit may be changed as deemed appropriate,  
but will not impact upon the use and dwelling.

: This is Computer Graphic generated

# 2<sup>nd</sup> Floor Plan

เอกสารแนบท้ายสัญญาจะซื้อขายห้องชุด ข้อ 10(2) จำนวน 1 หน้า  
Attachment to the Agreement to Sell and Purchase of the Unit Clause 10(2) of 1 pages

โครงการ บ้านไม้ขาว  
Baan Mai Khao Project

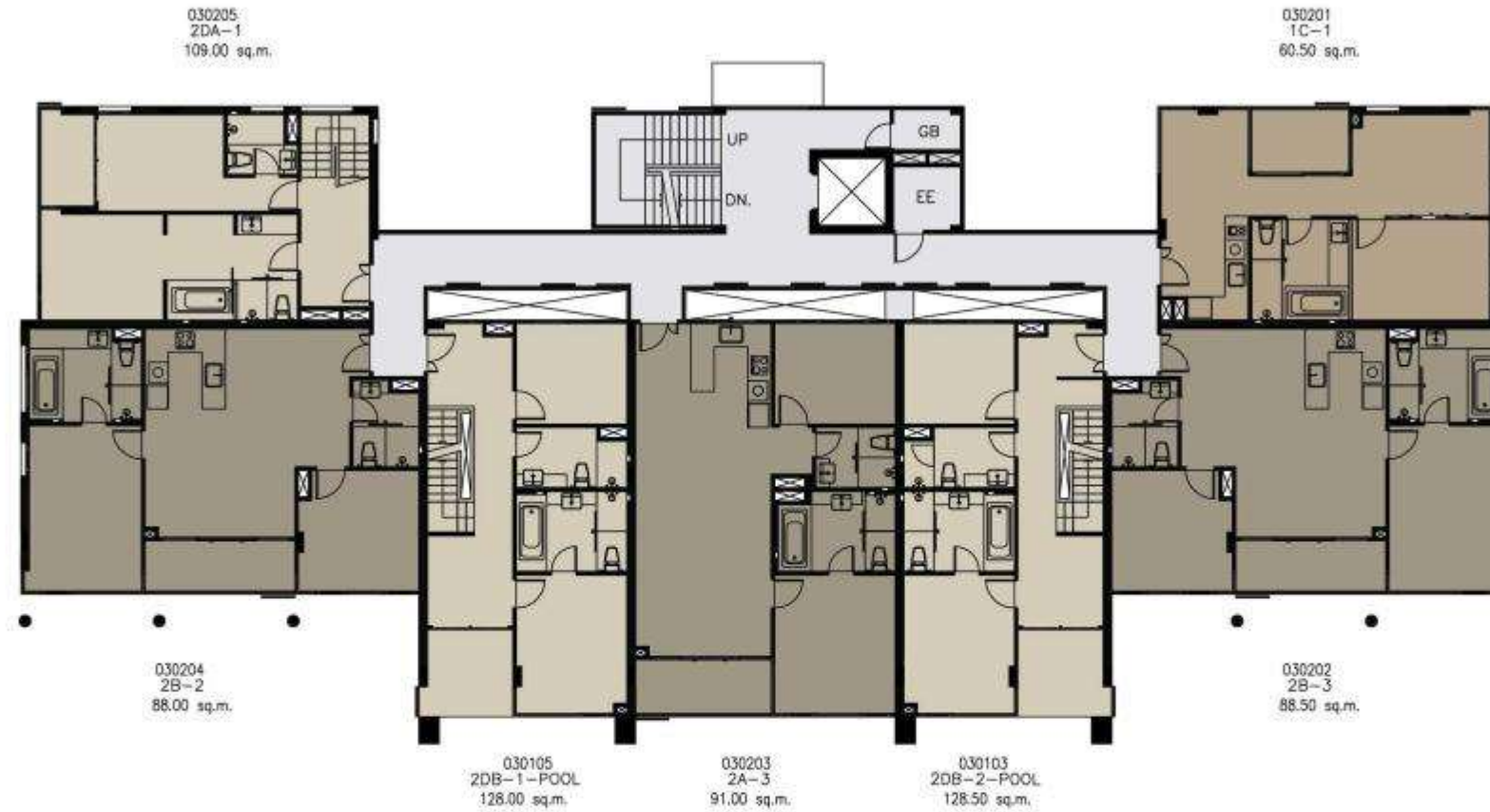

## Building C

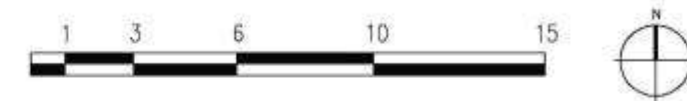
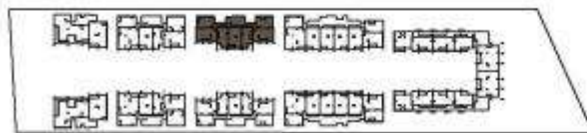

หมายเหตุ : ตำแหน่งและขนาดห้องชุด อาจปรับเปลี่ยนแปลงได้ตามความเหมาะสม  
โดยไม่กระทบต่อสาระสำคัญในการใช้งานและพักอาศัย  
: ภาพและบรรยากาศจำลอง

Remark : The Layout and Area of the Unit may be changed as deemed appropriate,  
but will not impact upon the use and dwelling.

: This is Computer Graphic generated

# 3<sup>rd</sup> Floor Plan

เอกสารแนบท้ายสัญญาจะซื้อขายห้องชุด ข้อ 10(2) จำนวน 1 หน้า  
Attachment to the Agreement to Sell and Purchase of the Unit Clause 10(2) of 1 pages

โครงการ บ้านไม้ขาว  
Baan Mai Khao Project



## Building C

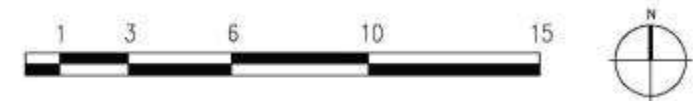

หมายเหตุ : ตำแหน่งและขนาดห้องชุด อาจปรับเปลี่ยนแปลงได้ตามความเหมาะสม  
โดยไม่กระทบต่อสาระสำคัญในการใช้งานและพักอาศัย  
: ภาพและบรรยากาศจำลอง

Remark : The Layout and Area of the Unit may be changed as deemed appropriate,  
but will not impact upon the use and dwelling.

: This is Computer Graphic generated

1<sup>st</sup>  
Floor Plan

เอกสารแนบท้ายสัญญาจะซื้อขายห้องชุด ข้อ 10(2) จำนวน 1 หน้า  
Attachment to the Agreement to Sell and Purchase of the Unit Clause 10(2) of 1 pages

โครงการ บ้านไม้ขาว  
Baan Mai Khao Project

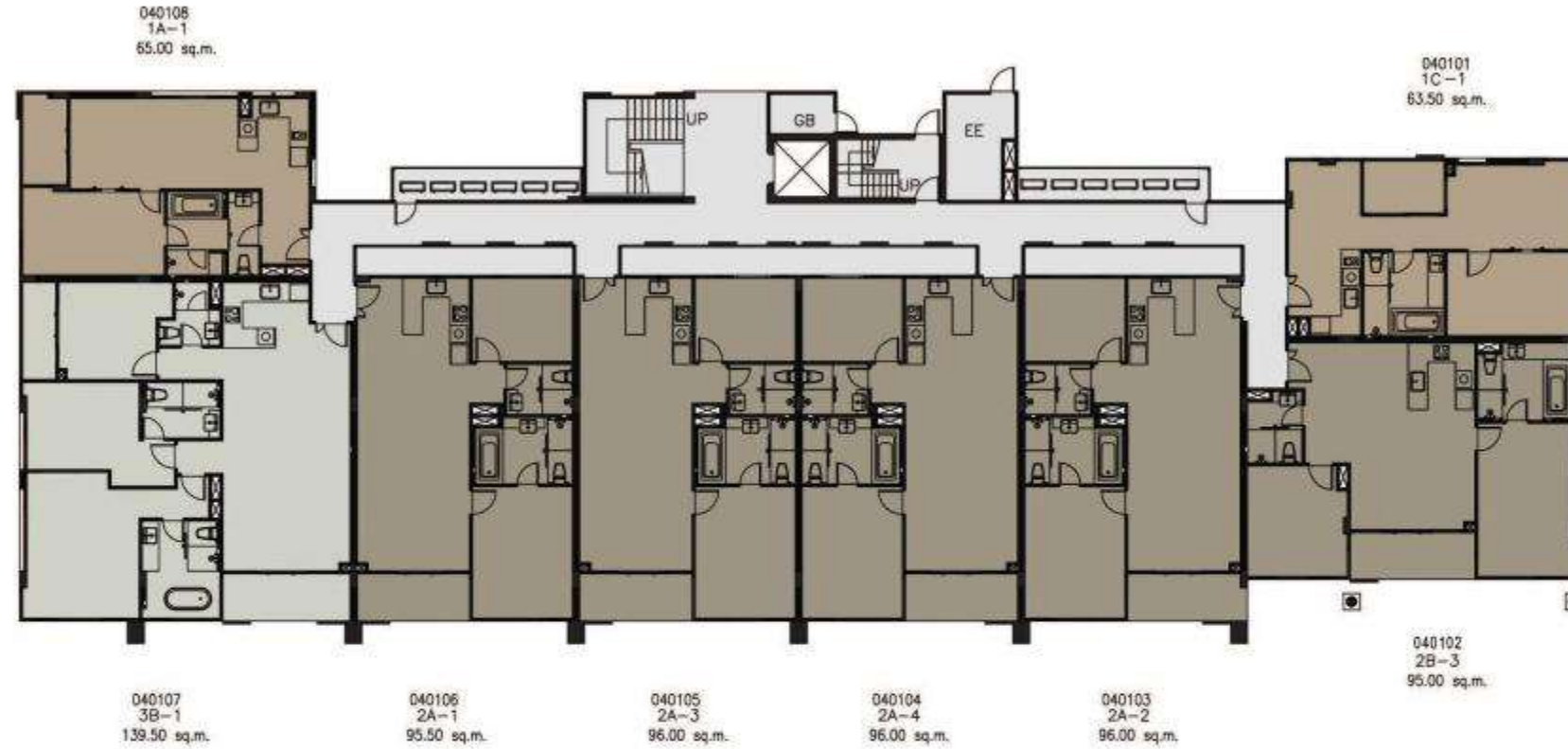

Building D

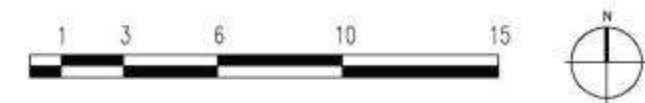
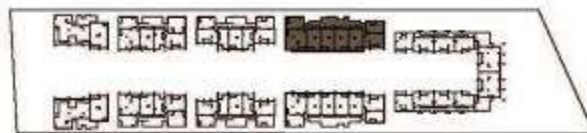

หมายเหตุ : ตำแหน่งและขนาดห้องชุด อาจปรับเปลี่ยนได้ตามความเหมาะสม  
โดยไม่กระทบต่อสาระสำคัญในการใช้งานและพักอาศัย  
: ภาพและบรรยากาศจำลอง

Remark : The Layout and Area of the Unit may be changed as deemed appropriate,  
but will not impact upon the use and dwelling.

: This is Computer Graphic generated

# 2<sup>nd</sup> Floor Plan

เอกสารแนบท้ายสัญญาจะซื้อขายห้องชุด ข้อ 10(2) จำนวน 1 หน้า  
Attachment to the Agreement to Sell and Purchase of the Unit Clause 10(2) of 1 pages

โครงการ บ้านไม้ขาว  
Baan Mai Khao Project



## Building D

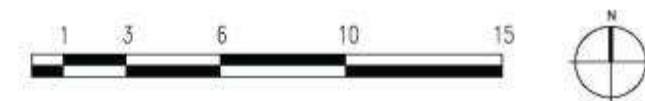
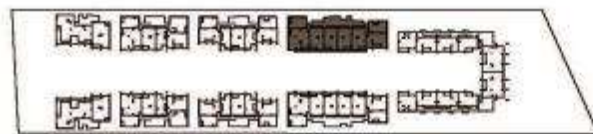

หมายเหตุ : ตำแหน่งและขนาดห้องชุด อาจปรับเปลี่ยนได้ตามความเหมาะสม  
โดยไม่กระทบต่อสาระสำคัญในการใช้งานและพักอาศัย  
: ภาพและบรรยากาศจำลอง

Remark : The Layout and Area of the Unit may be changed as deemed appropriate,  
but will not impact upon the use and dwelling.

: This is Computer Graphic generated

# 3<sup>rd</sup> Floor Plan

เอกสารแนบท้ายสัญญาจะซื้อขายห้องชุด ข้อ 10(2) จำนวน 1 หน้า  
Attachment to the Agreement to Sell and Purchase of the Unit Clause 10(2) of 1 pages

โครงการ บ้านไม้ขาว  
Baan Mai Khao Project

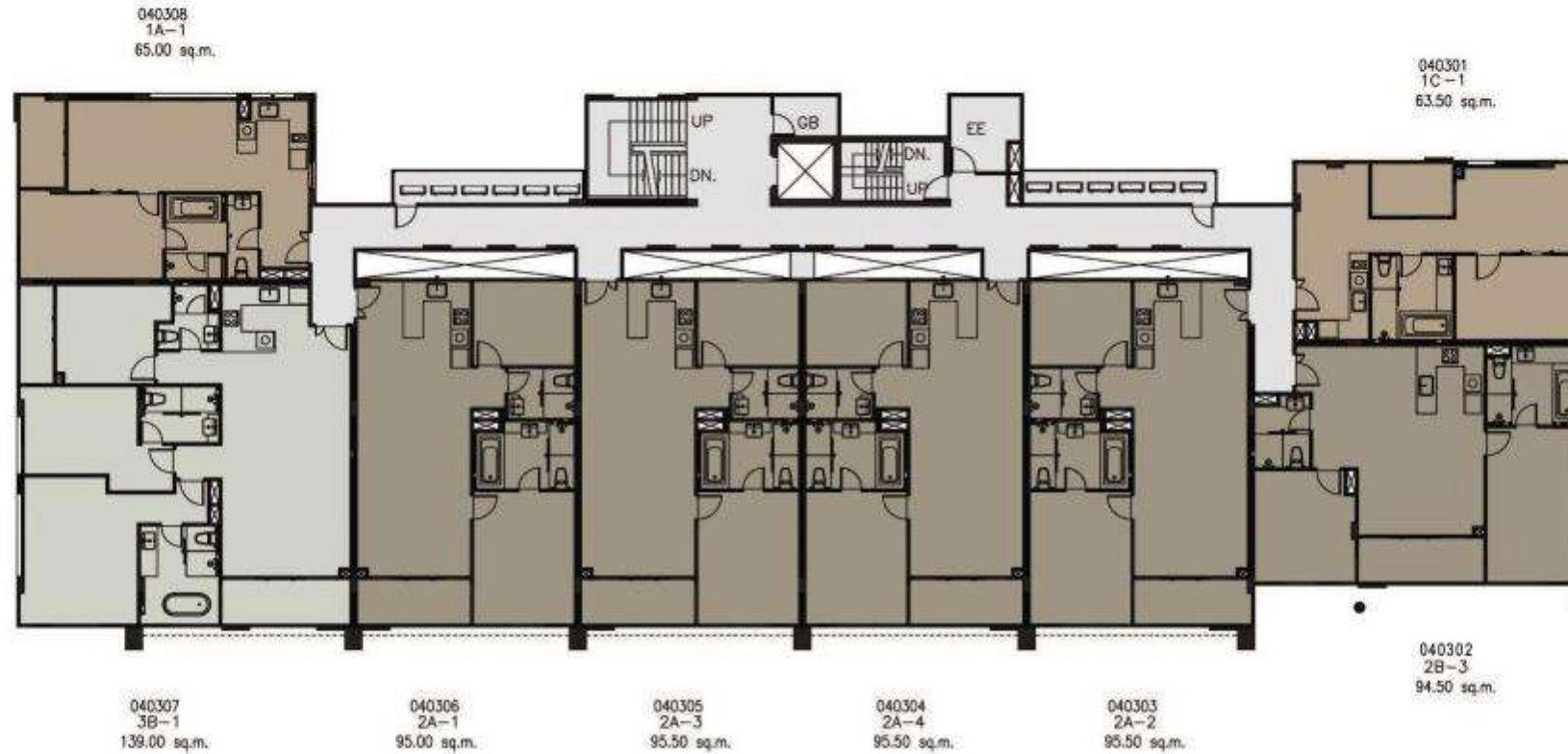

## Building D

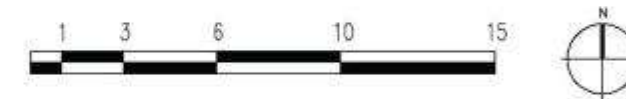

หมายเหตุ : ตำแหน่งและขนาดห้องชุด อาจปรับเปลี่ยนได้ตามความเหมาะสม  
โดยไม่กระทบต่อสาระสำคัญในการใช้งานและพักอาศัย  
: ภาพและบรรยากาศจำลอง

Remark : The Layout and Area of the Unit may be changed as deemed appropriate,  
but will not impact upon the use and dwelling.

: This is Computer Graphic generated



# 4<sup>th</sup> Floor Plan

เอกสารแนบท้ายสัญญาจะซื้อขายห้องชุด ข้อ 10(2) จำนวน 1 หน้า  
Attachment to the Agreement to Sell and Purchase of the Unit Clause 10(2) of 1 pages

โครงการ บ้านไม้ขาว  
Baan Mai Khao Project



## Building D

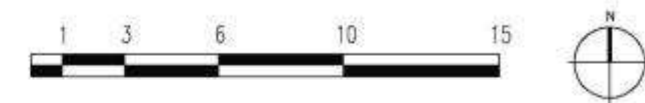

หมายเหตุ : ตำแหน่งและขนาดห้องชุด อาจปรับเปลี่ยนได้ตามความเหมาะสม  
โดยไม่กระทบต่อสาระสำคัญในการใช้งานและพักอาศัย  
: ภาพและบรรยากาศจำลอง

Remark : The Layout and Area of the Unit may be changed as deemed appropriate,  
but will not impact upon the use and dwelling.

: This is Computer Graphic generated

# 5<sup>th</sup> Floor Plan

เอกสารแนบท้ายสัญญาจะซื้อขายห้องชุด ข้อ 10(2) จำนวน 1 หน้า  
Attachment to the Agreement to Sell and Purchase of the Unit Clause 10(2) of 1 pages

โครงการ บ้านไม้ขาว  
Baan Mai Khao Project



## Building D

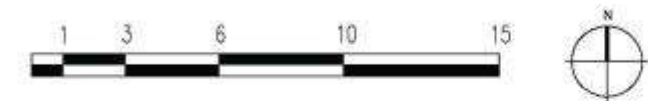
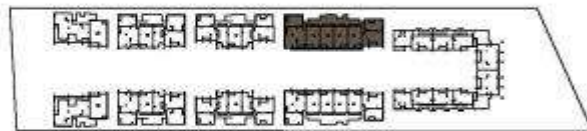

หมายเหตุ : ตำแหน่งและขนาดห้องชุด อาจปรับเปลี่ยนได้ตามความเหมาะสม  
โดยไม่กระทบต่อสาระสำคัญในการใช้งานและพักอาศัย  
: ภาพและบรรยากาศจำลอง

Remark : The Layout and Area of the Unit may be changed as deemed appropriate,  
but will not impact upon the use and dwelling.

: This is Computer Graphic generated

1<sup>st</sup>  
Floor Plan

เอกสารแนบท้ายสัญญาจะซื้อขายห้องชุด ข้อ 10(2) จำนวน 1 หน้า  
Attachment to the Agreement to Sell and Purchase of the Unit Clause 10(2) of 1 pages

โครงการ บ้านไม้ขาว  
Baan Mai Khao Project

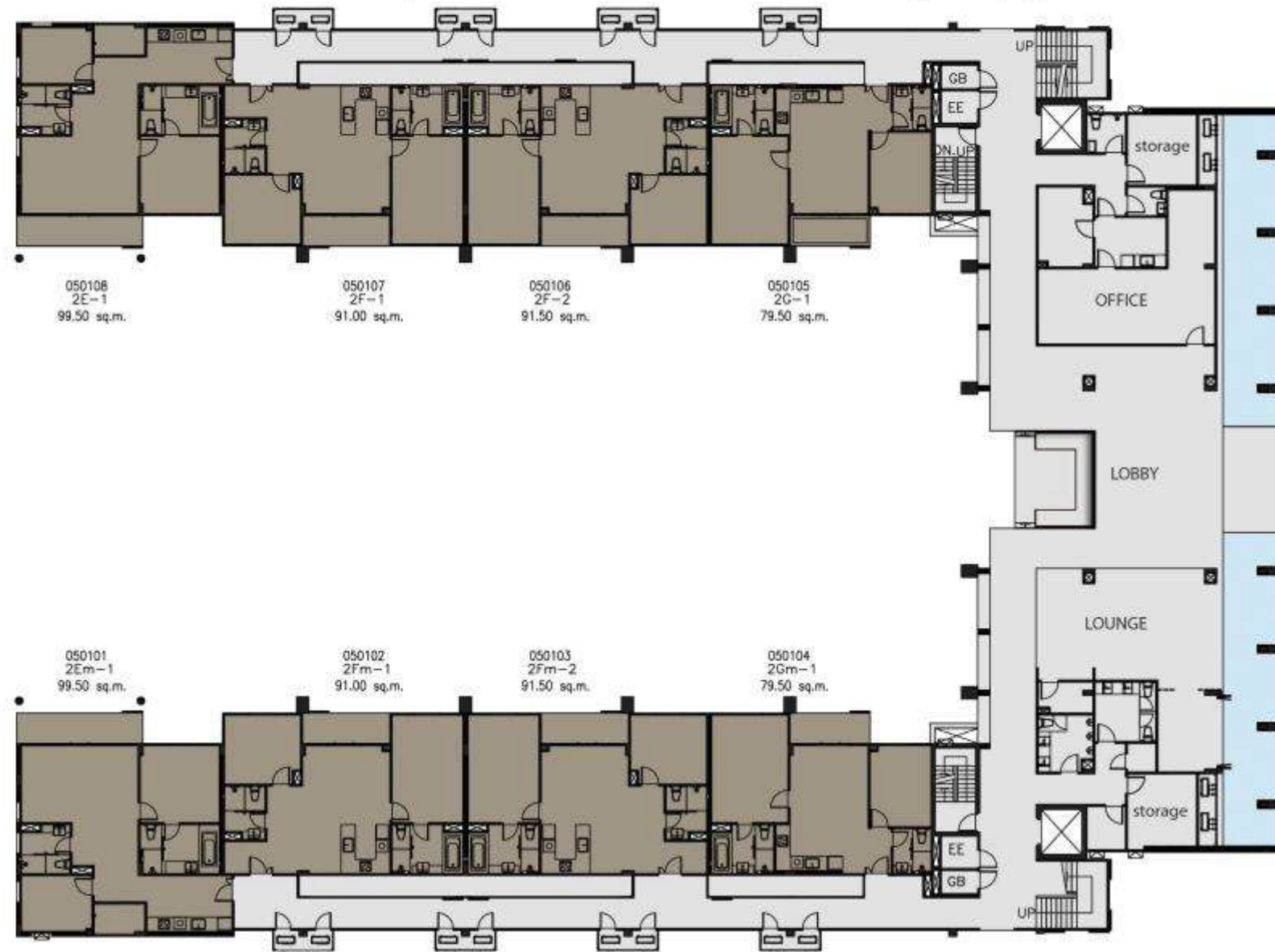

Building E

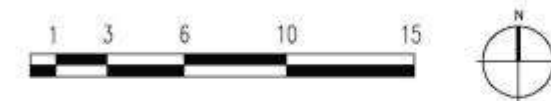
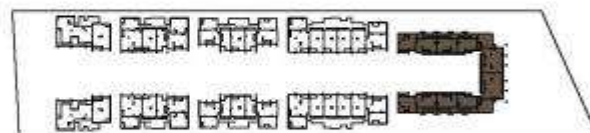

หมายเหตุ : ตำแหน่งและขนาดห้องชุด อาจปรับเปลี่ยนได้ตามความเหมาะสม  
โดยไม่กระทบต่อสาระสำคัญในการใช้งานและพักอาศัย  
: ภาพและบรรยากาศจำลอง

Remark : The Layout and Area of the Unit may be changed as deemed appropriate,  
but will not impact upon the use and dwelling.

: This is Computer Graphic generated

# 2<sup>nd</sup> Floor Plan

เอกสารแนบท้ายสัญญาจะซื้อจะขายห้องชุด ข้อ 10(2) จำนวน 1 หน้า  
Attachment : Agreement to Sell and Purchase the Condominium Unit Clause 10(2) of 1 pages

โครงการ บ้านไม้ขาว  
Baan Mai Khao Project

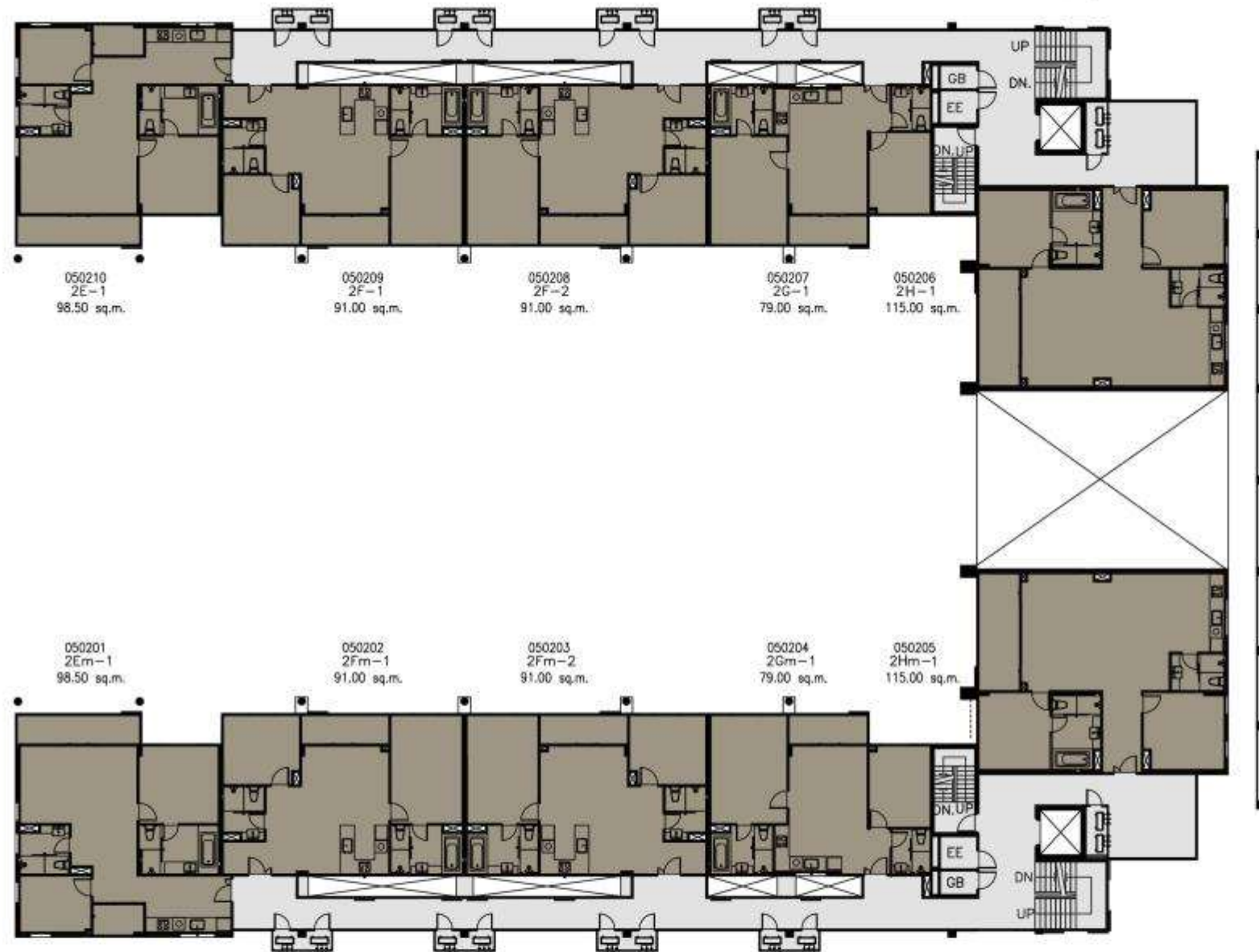

Building E

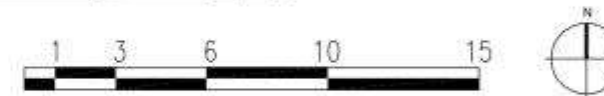

หมายเหตุ : ตำแหน่งและขนาดทรัพย์สินในเอกสารนี้ และเอกสารการขายอื่นที่เกี่ยวข้อง อาจปรับเปลี่ยนได้ตามความเหมาะสม โดยไม่กระทบต่อสาระสำคัญของการใช้งาน  
: ภาพและบรรยากาศจำลอง

Remark : Lay Out and Area of the Properties which identified herein and the relating documents may be changed as deemed appropriate, but will not impact upon the use.

: This is computer graphic generated.

# 3<sup>rd</sup> Floor Plan

เอกสารแนบท้ายสัญญาจะซื้อขายห้องชุด ข้อ 10(2) จำนวน 1 หน้า  
Attachment to the Agreement to Sell and Purchase of the Unit Clause 10(2) of 1 pages

โครงการ บ้านไม้ขาว  
Baan Mai Khao Project

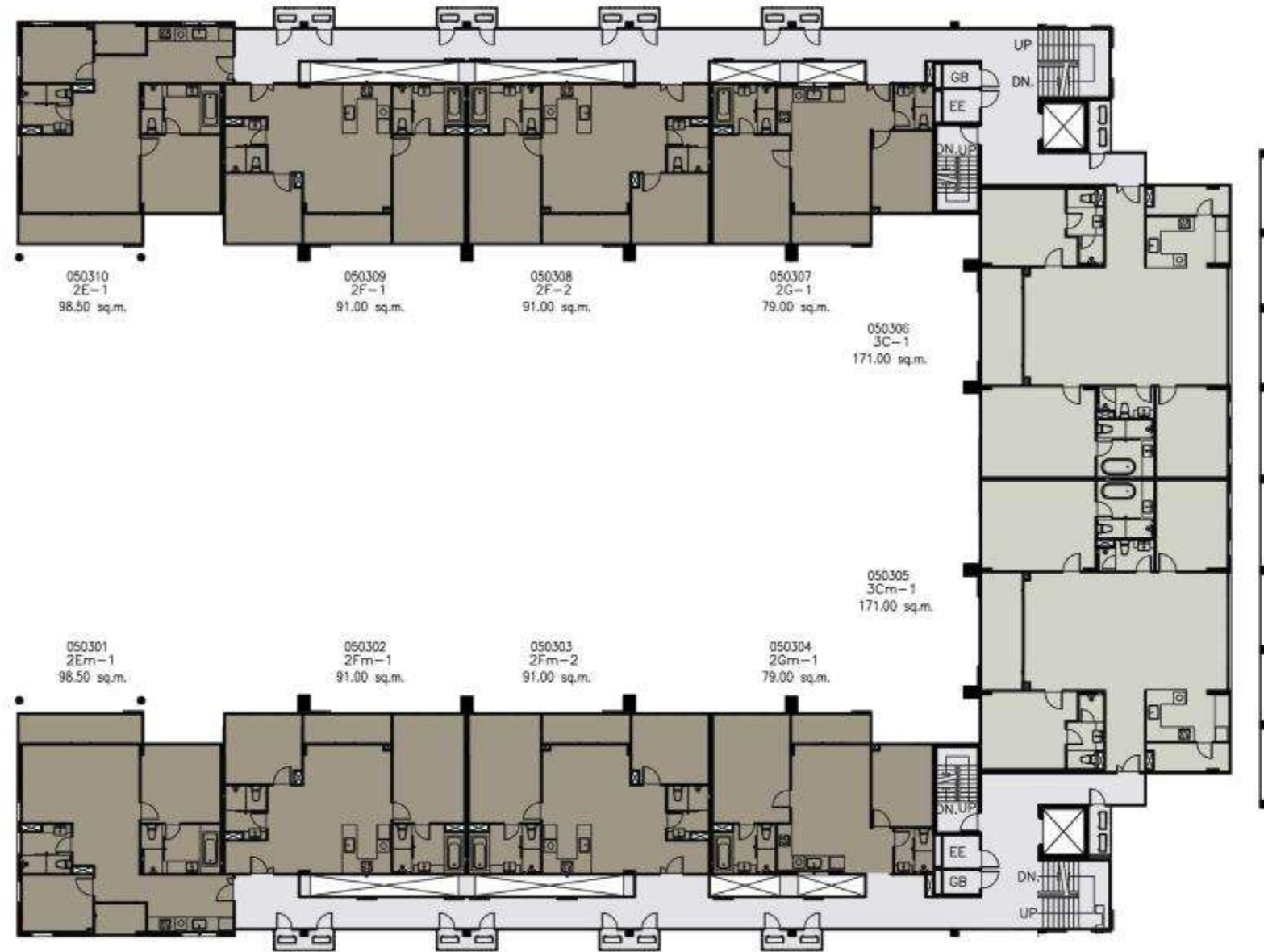

Building E

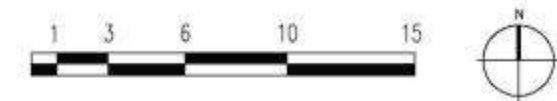
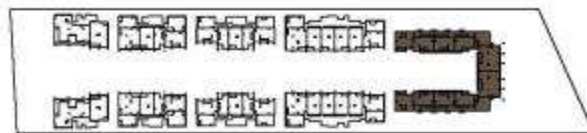

หมายเหตุ : ตำแหน่งและขนาดห้องชุด อาจปรับเปลี่ยนแปลงได้ตามความเหมาะสม  
โดยไม่กระทบต่อสาระสำคัญในการใช้งานและพักอาศัย  
: ภาพและบรรยากาศจำลอง

Remark : The Layout and Area of the Unit may be changed as deemed appropriate,  
but will not impact upon the use and dwelling.

: This is Computer Graphic generated

# 4<sup>th</sup> Floor Plan

เอกสารแนบท้ายสัญญาจะซื้อขายห้องชุด ข้อ 10(2) จำนวน 1 หน้า  
Attachment to the Agreement to Sell and Purchase of the Unit Clause 10(2) of 1 pages

โครงการ บ้านไม้ขาว  
Baan Mai Khao Project

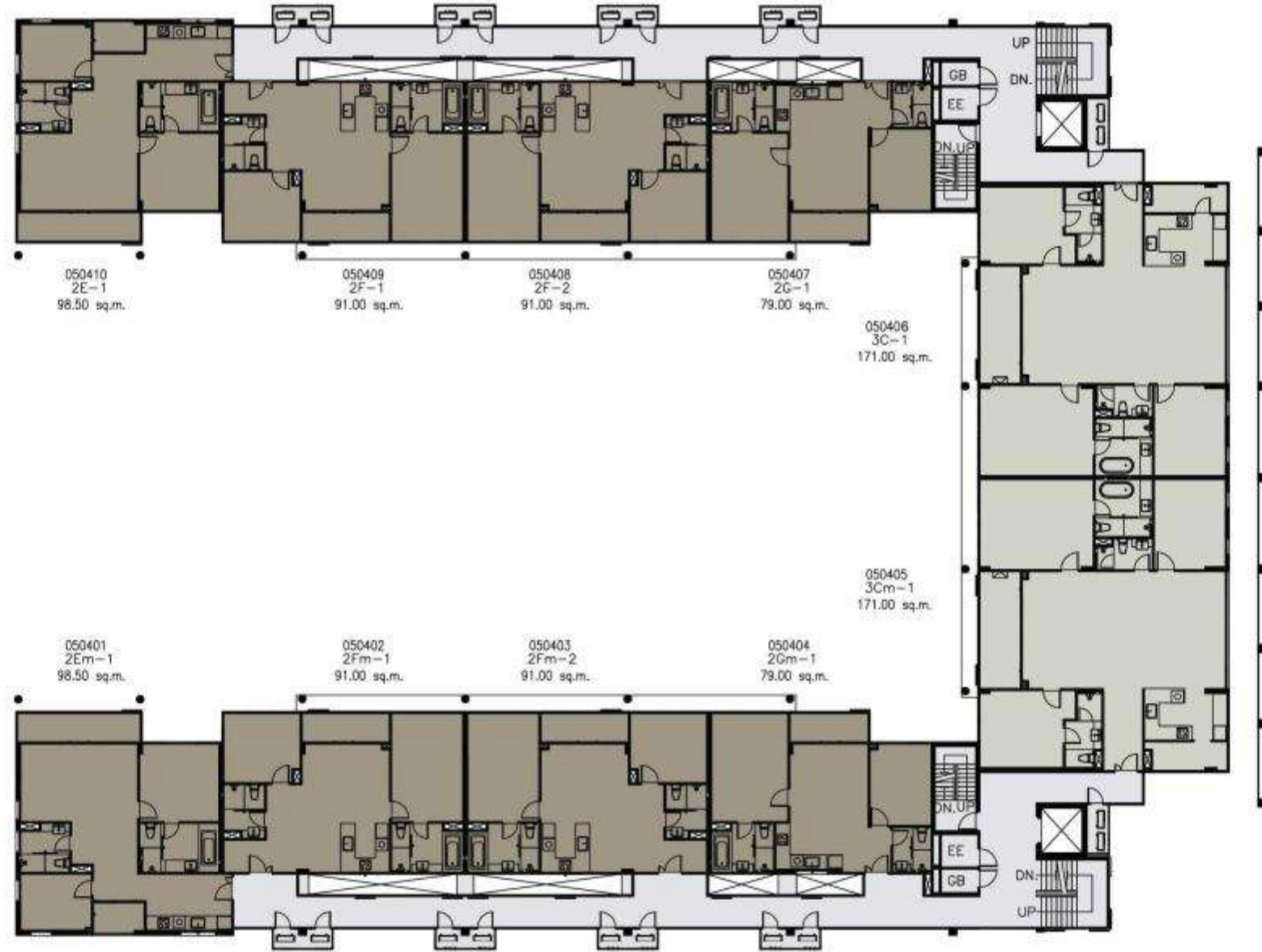

Building E

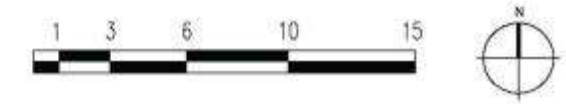
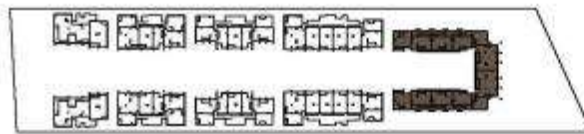

หมายเหตุ : ตำแหน่งและขนาดห้องชุด อาจปรับเปลี่ยนได้ตามความเหมาะสม  
โดยไม่กระทบต่อสาระสำคัญในการใช้งานและพักอาศัย  
: ภาพและบรรยากาศจำลอง

Remark : The Layout and Area of the Unit may be changed as deemed appropriate,  
but will not impact upon the use and dwelling.

: This is Computer Graphic generated

# 5<sup>th</sup> Floor Plan

เอกสารแนบท้ายสัญญาจะซื้อขายห้องชุด ข้อ 10(2) จำนวน 1 หน้า  
Attachment to the Agreement to Sell and Purchase of the Unit Clause 10(2) of 1 pages

โครงการ บ้านไม้ขาว  
Baan Mai Khao Project

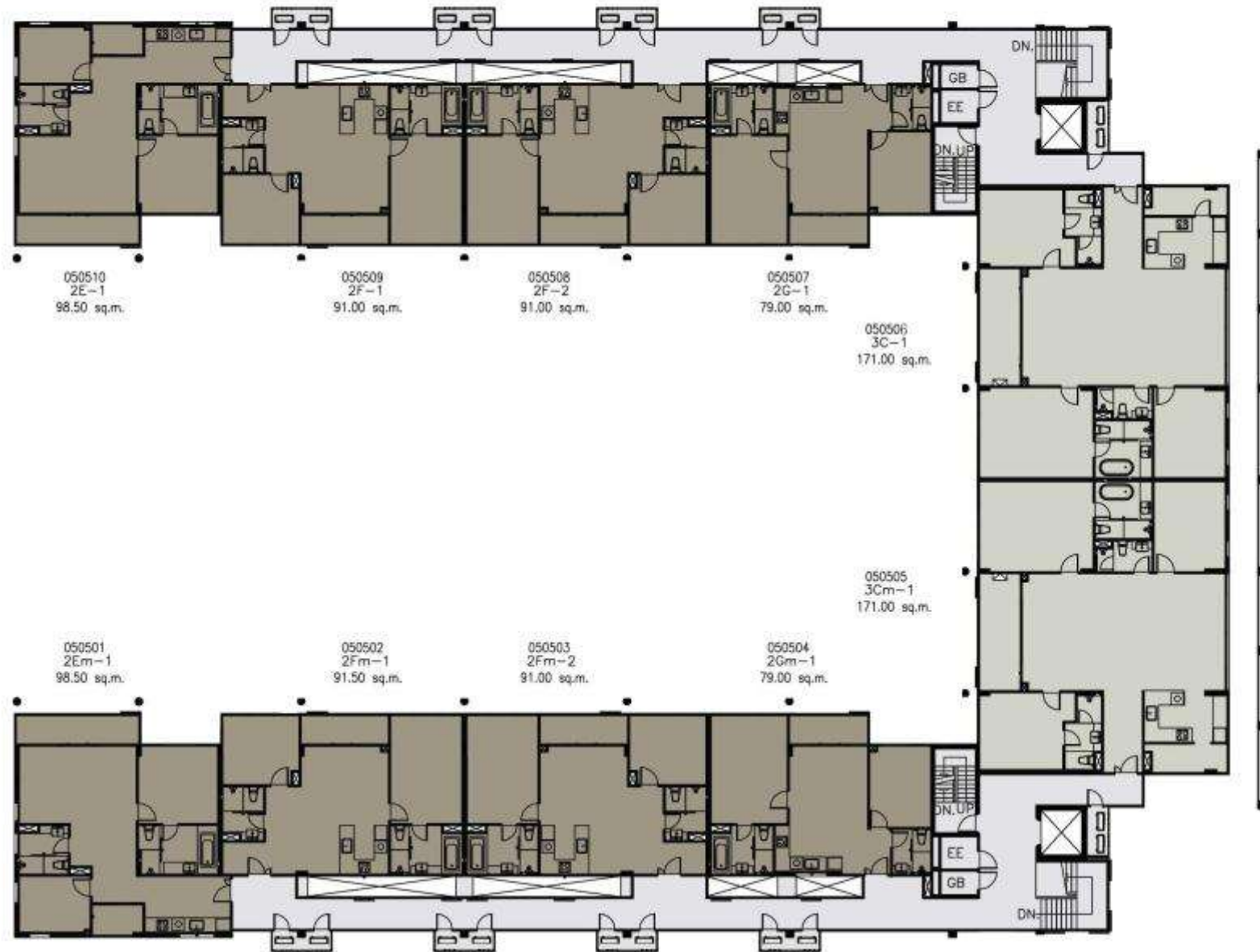

Building E

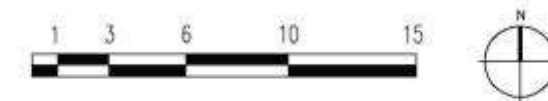
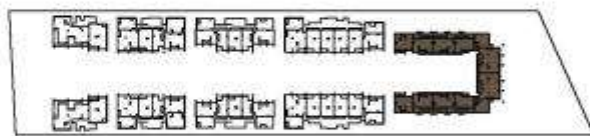

หมายเหตุ : ตำแหน่งและขนาดห้องชุด อาจปรับเปลี่ยนแปลงได้ตามความเหมาะสม  
โดยไม่กระทบต่อสาระสำคัญในการใช้งานและพักอาศัย  
: ภาพและบรรยากาศจำลอง

Remark : The Layout and Area of the Unit may be changed as deemed appropriate,  
but will not impact upon the use and dwelling.

: This is Computer Graphic generated

Basement  
Floor Plan

เอกสารแนบท้ายสัญญาจะซื้อขายห้องชุด ข้อ 10(2) จำนวน 1 หน้า  
Attachment to the Agreement to Sell and Purchase of the Unit Clause 10(2) of 1 pages

โครงการ บ้านไม้ขาว  
Baan Mai Khao Project

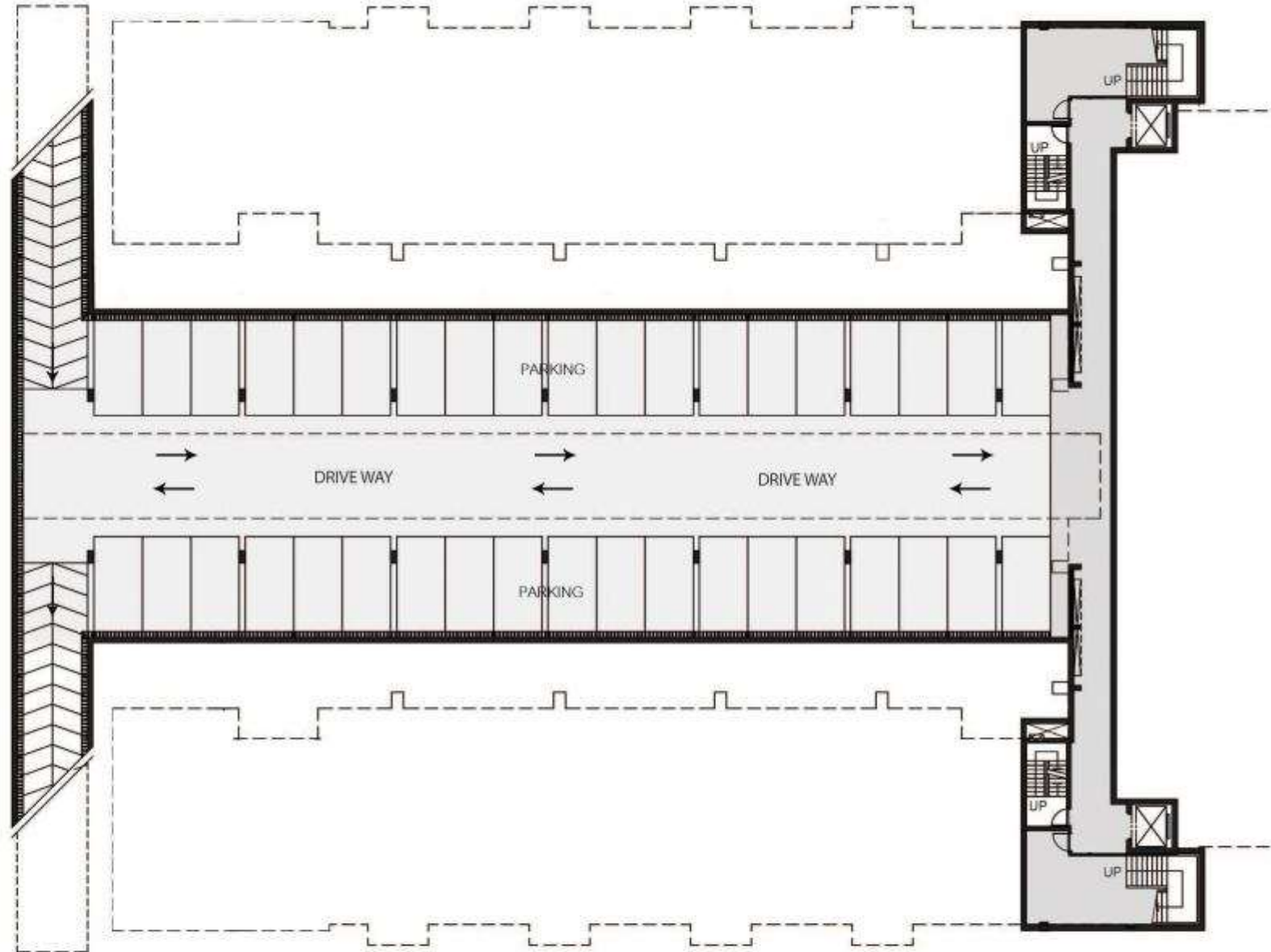

Building E

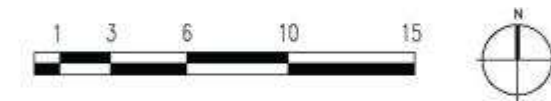
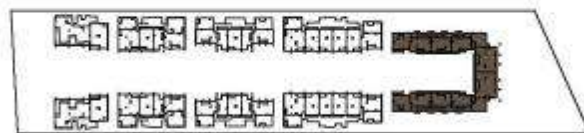

หมายเหตุ : ตำแหน่งและขนาดห้องชุด อาจปรับเปลี่ยนแปลงได้ตามความเหมาะสม  
โดยไม่กระทบต่อสาระสำคัญในการใช้งานและพักอาศัย  
: ภาพและบรรยากาศจำลอง

Remark : The Layout and Area of the Unit may be changed as deemed appropriate,  
but will not impact upon the use and dwelling.

: This is Computer Graphic generated



# 1<sup>st</sup> Floor Plan

เอกสารแนบท้ายสัญญาจะซื้อขายห้องชุด ข้อ 10(2) จำนวน 1 หน้า  
Attachment to the Agreement to Sell and Purchase of the Unit Clause 10(2) of 1 pages

โครงการ บ้านไม้ขาว  
Baan Mai Khao Project



## Building F

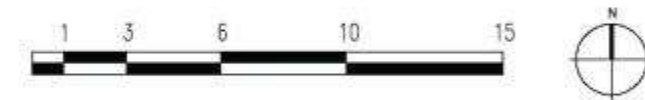
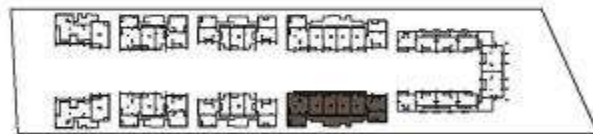

หมายเหตุ : ตำแหน่งและขนาดห้องชุด อาจปรับเปลี่ยนได้ตามความเหมาะสม  
โดยไม่กระทบต่อสาระสำคัญในการใช้งานและพักอาศัย  
: ภาพและบรรยากาศจำลอง

Remark : The Layout and Area of the Unit may be changed as deemed appropriate,  
but will not impact upon the use and dwelling.

: This is Computer Graphic generated

# 2<sup>nd</sup> Floor Plan

เอกสารแนบท้ายสัญญาจะซื้อขายห้องชุด ข้อ 10(2) จำนวน 1 หน้า  
Attachment to the Agreement to Sell and Purchase of the Unit Clause 10(2) of 1 pages

โครงการ บ้านไม้ขาว  
Baan Mai Khao Project

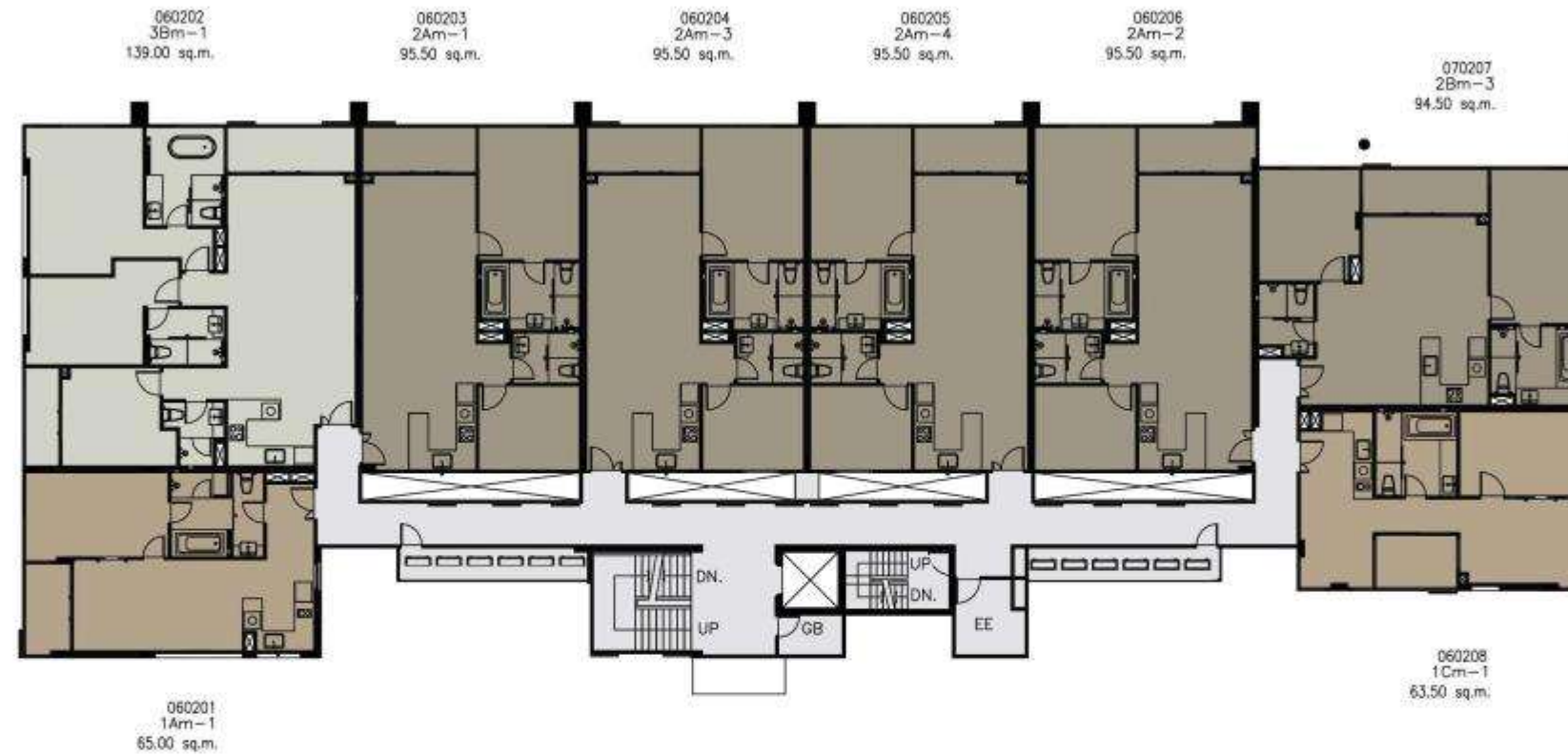

## Building F

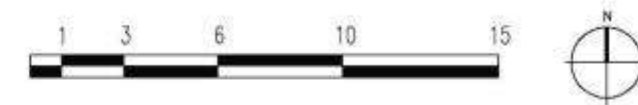
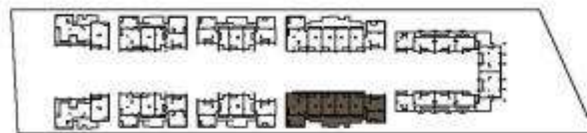

หมายเหตุ : ตำแหน่งและขนาดห้องชุด อาจปรับเปลี่ยนได้ตามความเหมาะสม  
โดยไม่กระทบต่อสาระสำคัญในการใช้งานและพักอาศัย  
: ภาพและบรรยาอากาศจำลอง

Remark : The Layout and Area of the Unit may be changed as deemed appropriate,  
but will not impact upon the use and dwelling.

: This is Computer Graphic generated

# 3<sup>rd</sup> Floor Plan

เอกสารแนบท้ายสัญญาจะซื้อขายห้องชุด ข้อ 10(2) จำนวน 1 หน้า  
Attachment to the Agreement to Sell and Purchase of the Unit Clause 10(2) of 1 pages

โครงการ บ้านไม้ขาว  
Baan Mai Khao Project



## Building F

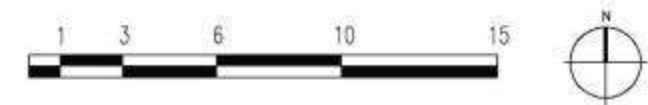
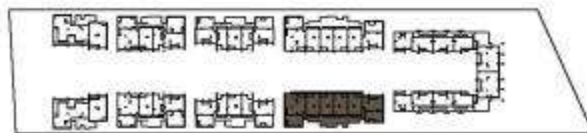

หมายเหตุ : ตำแหน่งและขนาดห้องชุด อาจปรับเปลี่ยนได้ตามความเหมาะสม  
โดยไม่กระทบต่อสาระสำคัญในการใช้งานและพักอาศัย  
: ภาพและบรรยากาศจำลอง

Remark : The Layout and Area of the Unit may be changed as deemed appropriate,  
but will not impact upon the use and dwelling.

: This is Computer Graphic generated

# 4<sup>th</sup> Floor Plan

เอกสารแนบท้ายสัญญาจะซื้อขายห้องชุด ข้อ 10(2) จำนวน 1 หน้า  
Attachment to the Agreement to Sell and Purchase of the Unit Clause 10(2) of 1 pages

โครงการ บ้านไม้ขาว  
Baan Mai Khao Project



## Building F

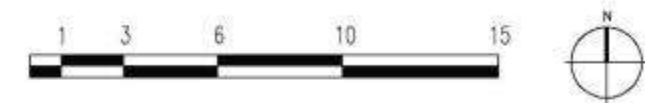
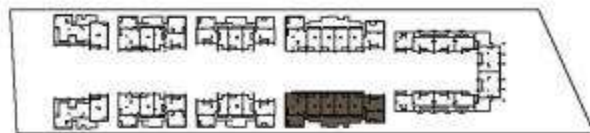

หมายเหตุ : ตำแหน่งและขนาดห้องชุด อาจปรับเปลี่ยนได้ตามความเหมาะสม  
โดยไม่กระทบต่อสาระสำคัญในการใช้งานและพักอาศัย  
: ภาพและบรรยากาศจำลอง

Remark : The Layout and Area of the Unit may be changed as deemed appropriate,  
but will not impact upon the use and dwelling.

: This is Computer Graphic generated

# 5<sup>th</sup> Floor Plan

เอกสารแนบท้ายสัญญาจะซื้อขายห้องชุด ข้อ 10(2) จำนวน 1 หน้า  
Attachment to the Agreement to Sell and Purchase of the Unit Clause 10(2) of 1 pages

โครงการ บ้านไม้ขาว  
Baan Mai Khao Project

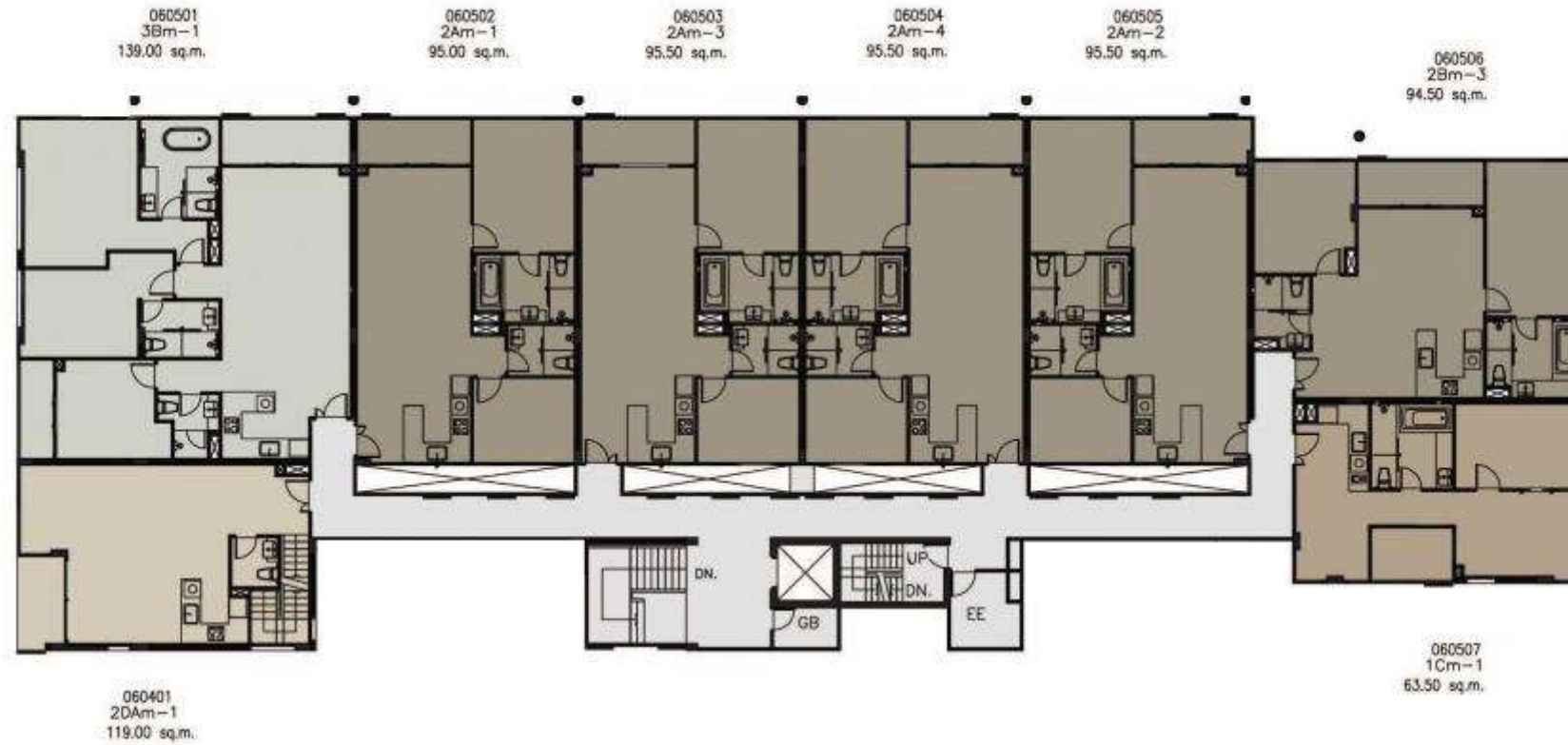

## Building F

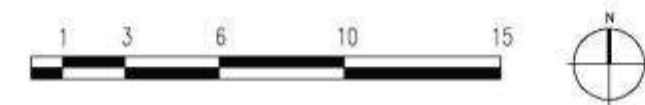
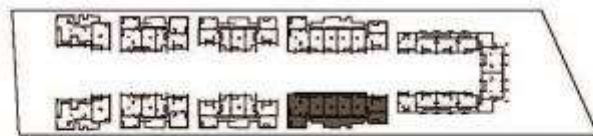

หมายเหตุ : ตำแหน่งและขนาดห้องชุด อาจปรับเปลี่ยนได้ตามความเหมาะสม  
โดยไม่กระทบต่อสาระสำคัญในการใช้งานและพักอาศัย  
: ภาพและบรรยากาศจำลอง

Remark : The Layout and Area of the Unit may be changed as deemed appropriate,  
but will not impact upon the use and dwelling.

: This is Computer Graphic generated

1<sup>st</sup>  
Floor Plan

เอกสารแนบท้ายสัญญาจะซื้อขายห้องชุด ข้อ 10(2) จำนวน 1 หน้า  
Attachment to the Agreement to Sell and Purchase of the Unit Clause 10(2) of 1 pages

โครงการ บ้านไม้ขาว  
Baan Mai Khao Project



Building G

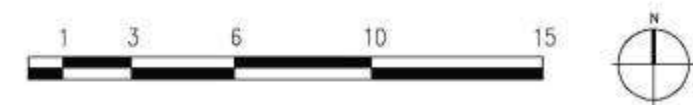
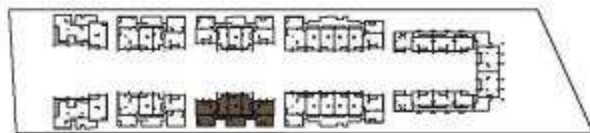

หมายเหตุ : ตำแหน่งและขนาดห้องชุด อาจปรับเปลี่ยนได้ตามความเหมาะสม  
โดยไม่กระทบต่อสาระสำคัญในการใช้งานและพักอาศัย  
: ภาพและบรรยากาศจำลอง

Remark : The Layout and Area of the Unit may be changed as deemed appropriate,  
but will not impact upon the use and dwelling.

: This is Computer Graphic generated

# 2<sup>nd</sup> Floor Plan

เอกสารแนบท้ายสัญญาจะซื้อขายห้องชุด ข้อ 10(2) จำนวน 1 หน้า  
Attachment to the Agreement to Sell and Purchase of the Unit Clause 10(2) of 1 pages

โครงการ บ้านไม้ขาว  
Baan Mai Khao Project



## Building G

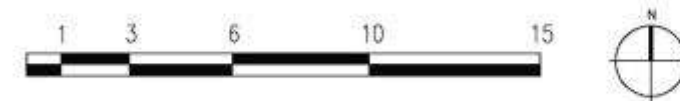
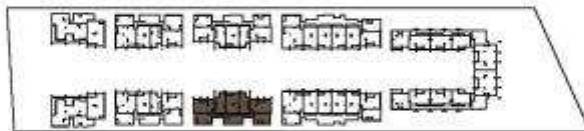

หมายเหตุ : ตำแหน่งและขนาดห้องชุด อาจปรับเปลี่ยนแปลงได้ตามความเหมาะสม  
โดยไม่กระทบต่อสาระสำคัญในการใช้งานและพักอาศัย  
: ภาพและบรรยากาศจำลอง

Remark : The Layout and Area of the Unit may be changed as deemed appropriate,  
but will not impact upon the use and dwelling.

: This is Computer Graphic generated

# 3<sup>rd</sup> Floor Plan

เอกสารแนบท้ายสัญญาจะซื้อขายห้องชุด ข้อ 10(2) จำนวน 1 หน้า  
Attachment to the Agreement to Sell and Purchase of the Unit Clause 10(2) of 1 pages

โครงการ บ้านไม้ขาว  
Baan Mai Khao Project



## Building G

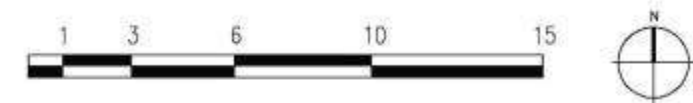

หมายเหตุ : ตำแหน่งและขนาดห้องชุด อาจปรับเปลี่ยนได้ตามความเหมาะสม  
โดยไม่กระทบต่อสาระสำคัญในการใช้งานและพักอาศัย  
: ภาพและบรรยากาศจำลอง

Remark : The Layout and Area of the Unit may be changed as deemed appropriate,  
but will not impact upon the use and dwelling.

: This is Computer Graphic generated



# 1<sup>st</sup> Floor Plan

เอกสารแนบท้ายสัญญาจะซื้อขายห้องชุด ข้อ 10(2) จำนวน 1 หน้า  
Attachment to the Agreement to Sell and Purchase of the Unit Clause 10(2) of 1 pages

โครงการ บ้านไม้ขาว  
Baan Mai Khao Project



## Building H

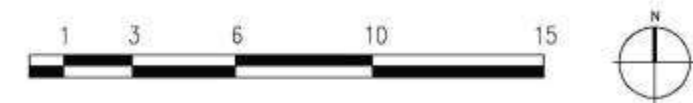
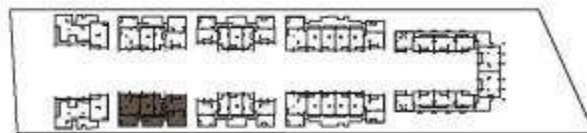

หมายเหตุ : ตำแหน่งและขนาดห้องชุด อาจปรับเปลี่ยนได้ตามความเหมาะสม  
โดยไม่กระทบต่อสาระสำคัญในการใช้งานและพักอาศัย  
: ภาพและบรรยากาศจำลอง

Remark : The Layout and Area of the Unit may be changed as deemed appropriate,  
but will not impact upon the use and dwelling.

: This is Computer Graphic generated

# 2<sup>nd</sup> Floor Plan

เอกสารแนบท้ายสัญญาจะซื้อขายห้องชุด ข้อ 10(2) จำนวน 1 หน้า  
Attachment to the Agreement to Sell and Purchase of the Unit Clause 10(2) of 1 pages

โครงการ บ้านไม้ขาว  
Baan Mai Khao Project

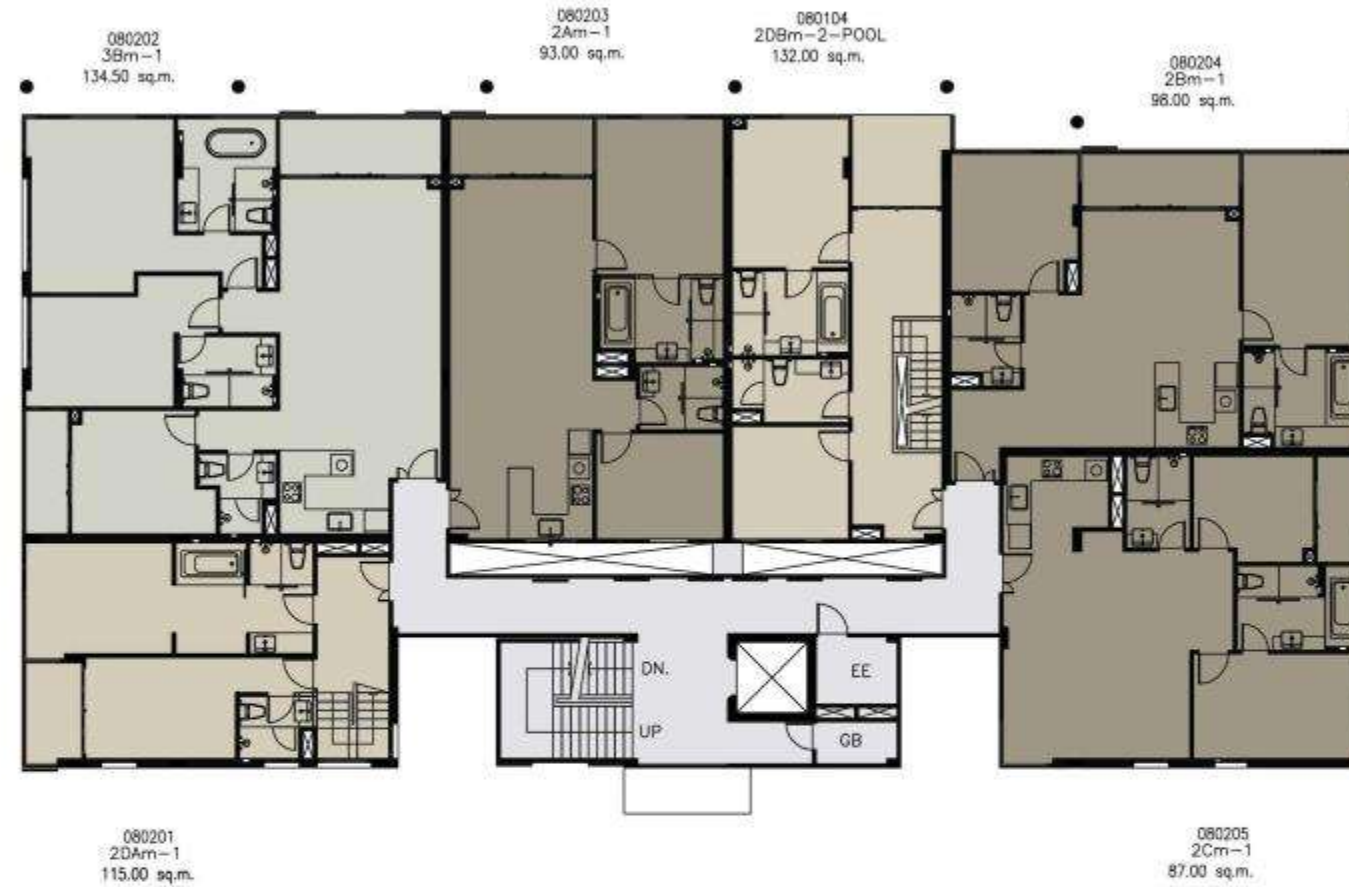

## Building H

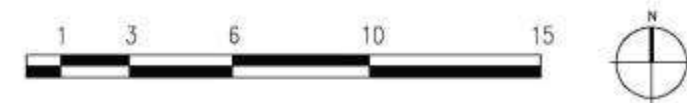
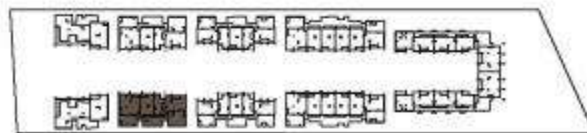

หมายเหตุ : ตำแหน่งและขนาดห้องชุด อาจปรับเปลี่ยนได้ตามความเหมาะสม  
โดยไม่กระทบต่อสาระสำคัญในการใช้งานและพักอาศัย  
: ภาพและบรรยากาศจำลอง

Remark : The Layout and Area of the Unit may be changed as deemed appropriate,  
but will not impact upon the use and dwelling.

: This is Computer Graphic generated

# 3<sup>rd</sup> Floor Plan

เอกสารแนบท้ายสัญญาจะซื้อขายห้องชุด ข้อ 10(2) จำนวน 1 หน้า  
Attachment to the Agreement to Sell and Purchase of the Unit Clause 10(2) of 1 pages

โครงการ บ้านไม้ขาว  
Baan Mai Khao Project



## Building H

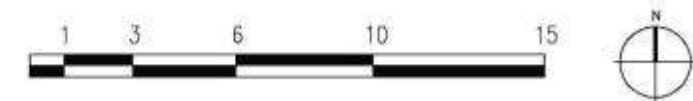
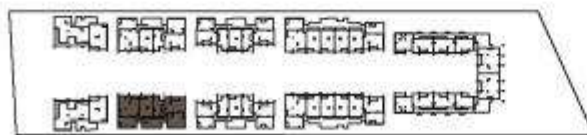

หมายเหตุ : ตำแหน่งและขนาดห้องชุด อาจปรับเปลี่ยนได้ตามความเหมาะสม  
โดยไม่กระทบต่อสาระสำคัญในการใช้งานและพักอาศัย  
: ภาพและบรรยากาศจำลอง

Remark : The Layout and Area of the Unit may be changed as deemed appropriate,  
but will not impact upon the use and dwelling.

: This is Computer Graphic generated

# 1<sup>st</sup> Floor Plan

เอกสารแนบท้ายสัญญาจะซื้อขายห้องชุด ข้อ 10(2) จำนวน 1 หน้า  
Attachment to the Agreement to Sell and Purchase of the Unit Clause 10(2) of 1 pages

โครงการ บ้านไม้ขาว  
Baan Mai Khao Project



## Building I

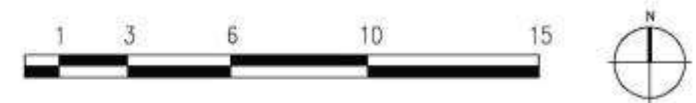
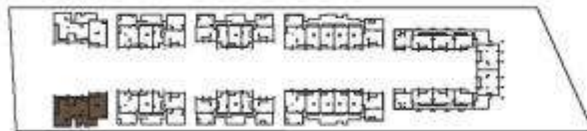

หมายเหตุ : ตำแหน่งและขนาดห้องชุด อาจปรับเปลี่ยนได้ตามความเหมาะสม  
โดยไม่กระทบต่อสาระสำคัญในการใช้งานและพักอาศัย  
: ภาพและบรรยากาศจำลอง

Remark : The Layout and Area of the Unit may be changed as deemed appropriate,  
but will not impact upon the use and dwelling.

: This is Computer Graphic generated

# 2<sup>nd</sup> Floor Plan

เอกสารแนบท้ายสัญญาจะซื้อขายห้องชุด ข้อ 10(2) จำนวน 1 หน้า  
Attachment to the Agreement to Sell and Purchase of the Unit Clause 10(2) of 1 pages

โครงการ บ้านไม้ขาว  
Baan Mai Khao Project



## Building I

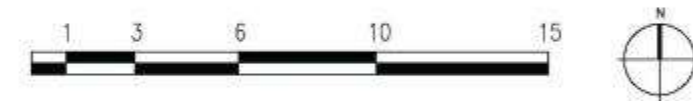
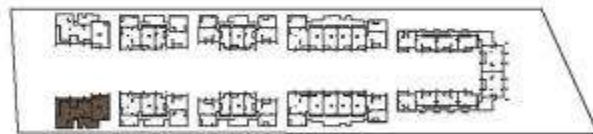

หมายเหตุ : ตำแหน่งและขนาดห้องชุด อาจปรับเปลี่ยนได้ตามความเหมาะสม  
โดยไม่กระทบต่อสาระสำคัญในการใช้งานและพักอาศัย  
: ภาพและบรรยากาศจำลอง

Remark : The Layout and Area of the Unit may be changed as deemed appropriate,  
but will not impact upon the use and dwelling.

: This is Computer Graphic generated

# 3<sup>rd</sup> Floor Plan

เอกสารแนบท้ายสัญญาจะซื้อขายห้องชุด ข้อ 10(2) จำนวน 1 หน้า  
Attachment to the Agreement to Sell and Purchase of the Unit Clause 10(2) of 1 pages

โครงการ บ้านไม้ขาว  
Baan Mai Khao Project



## Building I

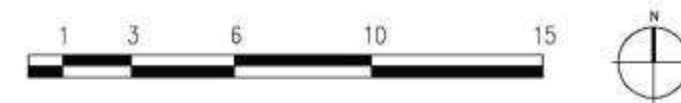
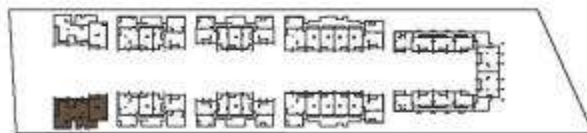

หมายเหตุ : ตำแหน่งและขนาดห้องชุด อาจปรับเปลี่ยนได้ตามความเหมาะสม  
โดยไม่กระทบต่อสาระสำคัญในการใช้งานและพักอาศัย  
: ภาพและบรรยากาศจำลอง

Remark : The Layout and Area of the Unit may be changed as deemed appropriate,  
but will not impact upon the use and dwelling.

: This is Computer Graphic generated

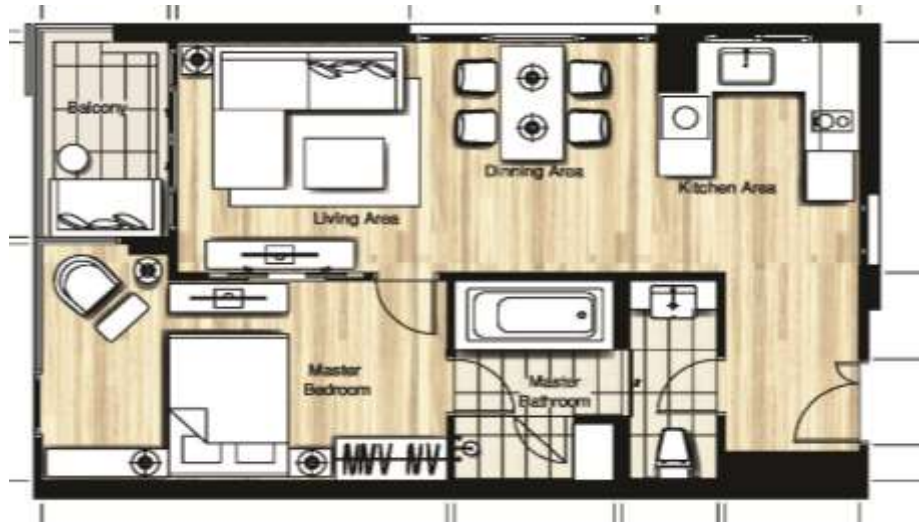

## 1A

59.50 sqm  
62.50 sqm  
65.00 sqm



## 1B

70.00 sqm  
71.50 sqm



**1C**

60.50 sqm  
63.50 sqm



**2A**

90.50 sqm  
91.00 sqm  
93.00 sqm  
95.50 sqm  
95.00 sqm  
96.00 sqm



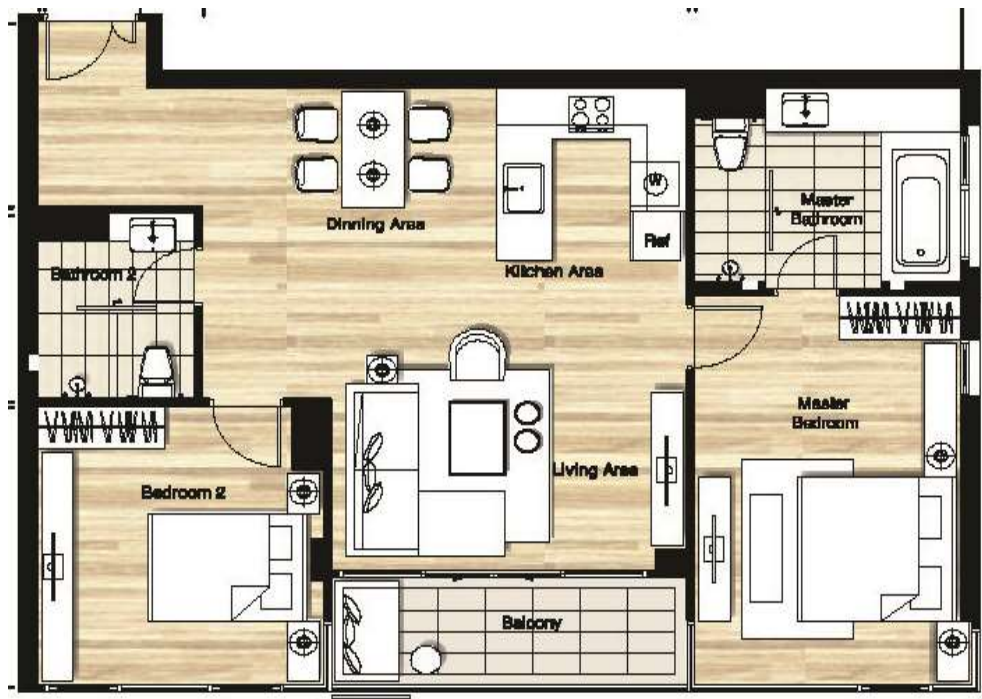

## 2B

- 88.00 sqm
- 88.50 sqm
- 93.00 sqm
- 94.50 sqm
- 95.00 sqm
- 98.00 sqm
- 98.50 sqm



## 2C

87.00 sqm



**2E**

98.50 sqm  
99.50 sqm

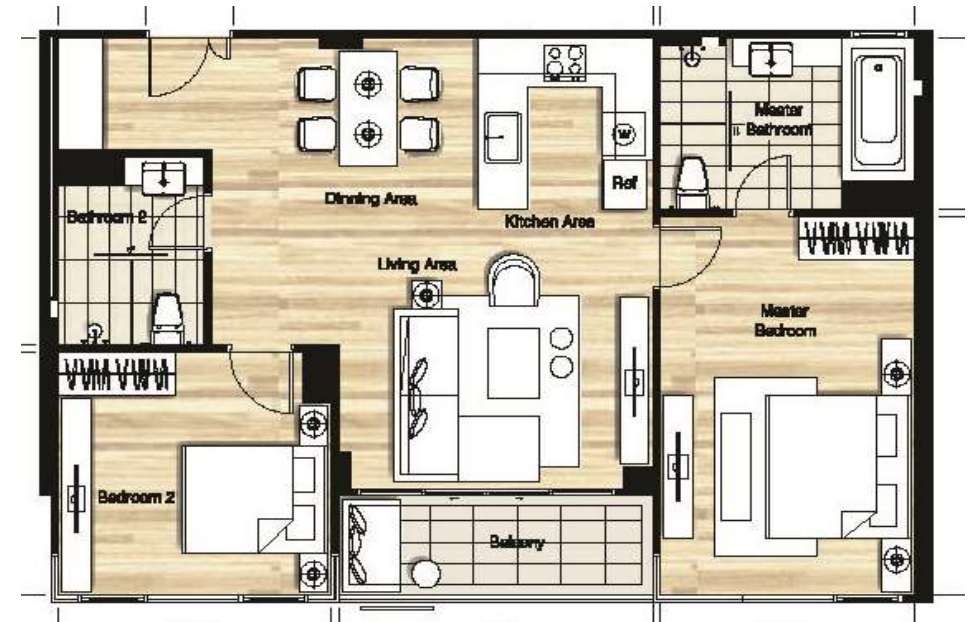

**2F**

91.00 sqm  
91.50 sqm  
92.00 sqm



**2G**

79.00 sqm  
79.50 sqm



**2H**

115.00 sqm

# 2DA ( DUPLEX )

109.00 sqm  
115.00 sqm  
119.00 sqm

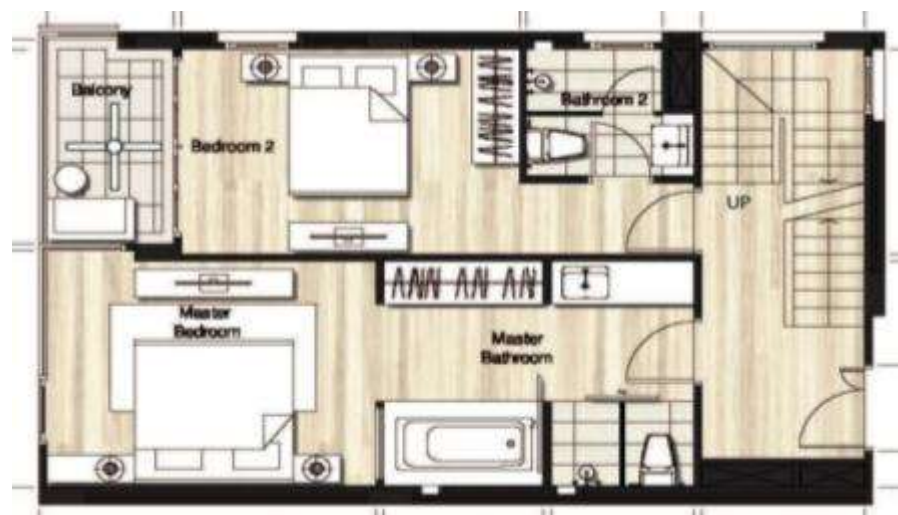

LOWER



UPPER

**2DB  
POOL  
( DUPLEX )**  
128.00 sqm



LOWER



UPPER



### 3A

135.50 sqm  
136.00 sqm



### 3B

134.50 sqm  
135.00 sqm  
139.00 sqm  
139.50 sqm



3C

171.00 sqm



**PH**

260.50 sqm

263.00 sqm





### WHAT IS RENTAL FOR THE HOLIDAYS (RFH)?

Rental for the Holidays is an investment service to support owners of Sansiri real estate upcountry. As well as being of great benefit to property owners, the service also plays a direct part in the stellar growth of the tourism industry and residential real estate market upcountry. This is especially true in provinces and towns that have become highly regarded for their 'Holidays Homes' including Hua Hin, Phuket, Chiangmai, Khaoyai and Pattaya.

Rental for the Holidays is an invaluable service that can truly benefit real estate owners, by deriving a supplemental income through renting out the properties and generating consistent revenue.

### BENEFITS

1. RFH will publicize and promote your property through various media such as:
  - a). Electronic mail (EDM) sent directly to members who are interested in renting an apartment.
  - b). Off-line marketing communications such as text messages via mobile phone(SMS) or full color leaflets.
2. A photo shoot of your property provided by professional photographers.
3. A service fee of 10 to 15% of the rental price for confirmed bookings only. The balance will be transferred in full to your bank account within 7 days of the guest checking in.
4. Hotel quality linen, sheets, pillow cases, towels and floor mats are provided completely free of charge.

## RENTAL FOR THE HOLIDAY PACKAGE

## 1. FURNITURE SET

	1 BR	2 BR 2 BR DUPLEX	3 BR
<b>LIVING ROOM</b>			
- Two-Seat Sofa	1	1	-
- Three-Seat Sofa	-	-	1
- Ottoman	1	1	1
- TV Cabinet	1	1	1
- Coffee Table	1	1	1
- Side Table	2	2	2
- 4-Seat Dining Table	1	1	-
- 6-Seat Dining Table	-	-	1
- Dining Chair	4	4	6
<b>MASTER BEDROOM</b>			
- 6 Feet Bed	1	1	1
- TV Cabinet	1	1	1
- Night Table	2	2	2
- Closet	1	1	1
<b>TYPICAL BEDROOM</b>			
- 5 Feet Bed	-	1	2
- TV Cabinet	-	1	2
- Night Table	-	2	4
- Closet	-	1	2
<b>OUTDOOR</b>			
- Arm Chair (outdoor)	1	1	1
- Side Table (outdoor)	1	1	1

## 2. CURTAIN

	1 BR	2 BR 2 BR DUPLEX	3 BR
- Living Room	1	1	1
- Master Bedroom	1	1	1
- Typical Bedroom	-	1	2

## 3. PROPS

	1 BR	2 BR 2 BR DUPLEX	3 BR
<b>LIVING ROOM</b>			
- Carpet	1	1	1
- Artwork	2	2	2
- Table lamp	1	1	1
- Floor lamp	1	1	1
- Tray	1	1	1
- Vase	1	1	1
- Artificial flower	1	1	1
- Dish mat	4	4	6
- Pillows	6	6	8
- Hanging Lamp	1	1	1
- Stool	1	1	1
<b>MASTER BEDROOM</b>			
- Table Lamp	2	2	2
- Carpet	1	1	1
- Pillows	2	2	2
- Artwork	1	1	1
- Runner	1	1	1

### 3. PROPS

	1 BR	2 BR 2 BR DUPLEX	3 BR
<b>TYPICAL BEDROOM</b>			
- Table Lamp	-	2	4
- Carpet	-	1	2
- Pillows	-	2	4
- Artwork	-	1	2
- Runner	-	1	2
<b>BATHROOM</b>			
- Amenity Set	1	2	3

### 4. HOME APPLIANCES

	1 BR	2 BR 2 BR DUPLEX	3 BR
- TV 40"	1	1	1
- TV 32"	1	2	3
- DVD	1	1	1
- Refrigerator	standard	standard	standard
- Microwave	standard	standard	standard
- Kettle	1	1	1
- Toaster	1	1	1
- Water Heater	1	2	3
- Hair Dryer	1	2	3

## 5. BEDDING & LINEN

	1 BR	2 BR 2 BR DUPLEX	3 BR
- 6 Feet Bed (master bedroom)	1	1	1
- 5 Feet Bed (typical bedroom)	-	1	2
- 6 Feet Duvet	1	1	1
- 5 Feet Duvet	-	1	2
- Pillow - Micro fiber	2	4	6
- Pillow - Ball Fiber	2	4	6

## 6. KITCHENWARE & BIN

	1 BR	2 BR 2 BR DUPLEX	3 BR
- Can Opener	1	1	1
- Wine Bottle Opener	1	1	1
- Spoon, Fork, Knife	4	6	8
- Cooking Ware (6-piece set)	1	1	1
- Ladle	1	1	1
- Bowl	4	6	8
- Plate	8	12	16
- Chopping Block	1	1	1
- Glass set	4	6	8
- Coffee Cup set	4	6	8
- Wine Glass	4	6	8
- Bin (12 litre for kitchen)	1	1	1
- Bin (Toilet)	1	2	3
- Bin (Living Room)	1	1	1

## 7. WALL FINISHING

	1 BR	2 BR 2 BR DUPLEX	3 BR
- Living Room	1	1	1
- Master Bedroom	-	1	1
- Typical Bedroom	-	1	2



Call 1685  
sansiri.com

\*Draft Version / Subject to Change

BAAN MAI KHAO  
PHUKET





Call 1685  
sansiri.com

\*Draft Version / Subject to Change

BAAN MAI KHAO  
PHUKET



Call 1685  
sansiri.com

\*Draft Version / Subject to Change

BAAN MAI KHAO  
PHUKET



Call 1685  
sansiri.com

\*Draft Version / Subject to Change

BAAN MAI KHAO  
PHUKET

## FURNITURE SET : 1 BEDROOM

### LIVING AREA



Dinning Table



Dinning Chair x 4



Coffe table



Side Table x 2



Sofa 2 Seats



Ottoman



TV Cabinet

### MASTER BEDROOM



Bed



TV Cabinet



Night Table x 2



Closet

### OUTDOOR TERRACE



Armchair



Side Table

Remark : Images are for reference only and may change as deemed appropriate

PROPS : 1 BEDROOM

LIVING AREA



Carpet



Artwork x 2



Table lamp



Floor lamp



Tray



Vase



Artificial flower



Dish mat x 4



Pillows x 6



Hanging Lamp



Stool

MASTER BEDROOM



Table Lamp x 2



Carpet



Pillows x 2



Artwork



Runner

BATHROOM



Amenity Set

Remark: Images are for reference only and may change as deemed appropriate

## HOME APPLIANCES : 1 BEDROOM



TV 40"



TV 32"



DVD

Standard

Refrigerator

Standard

Microwave



Kettle



Toaster



Water Heater



Hair Dryer

## KITCHENWARE & BIN : 1 BEDROOM



Can Opener



Wine Bottle Opener



Spoon, Fork, Knife x 4



Cooking Ware (6-piece set)



Ladle



Bowl x 4



Plate x 8



Chopping Block



Glass set x 4



Coffee Cup set x 4



Wine Glass x 4



Bin (12 litre for kitchen)



Bin (Toilet)



Bin (Living Room)

Remark : images are for reference only and may change as deemed appropriate

**BEDDING & LINEN : 1 BEDROOM**

**MASTER  
BEDROOM**



6 Feet Bed



6 Feet Duvet



Pillow - Micro Fiber  
x 2



Pillow - Ball Fiber  
x 2

Remark : Images are for reference only and may change as deemed appropriate.

**FURNITURE SET : 2 BEDROOM / 2 BEDROOM DUPLEX**

**LIVING AREA**



**MASTER BEDROOM**



**TYPICAL BEDROOM 1**



**OUTDOOR TERRACE**



Remark : Images are for reference only and may change as deemed appropriate



**PROPS : 2 BEDROOM / 2 BEDROOM DUPLEX**

**LIVING AREA**



Carpet



Artwork x 2



Table lamp



Floor lamp



Tray



Vase



Artificial flower



Dish mat x 4



Pillows x 6



Hanging Lamp



Stool

**MASTER BEDROOM**



Table Lamp x 2



Carpet



Pillows x 2



Artwork



Runner

**TYPICAL BEDROOM**



Table Lamp x 2



Carpet



Pillows x 2



Artwork



Runner

**BATHROOM**



Amenity Set x 2

Remark : Images are for reference only and may change as deemed appropriate

**HOME APPLIANCES : 2 BEDROOM / 2 BEDROOM DUPLEX**



TV 40"



TV 32" x 2



DVD

Standard  
Refrigerator

Standard  
Microwave



Kettle



Toaster



Water Heater x 2



Hair Dryer x 2

**KITCHENWARE & BIN : 2 BEDROOM / 2 BEDROOM DUPLEX**



Can Opener



Wine Bottle  
Opener



Spoon, Fork,  
Knife x 6



Cooking Ware  
(6-piece set)



Ladle



Bowl x 6



Plate x 12



Chopping Block



Glass set x 6



Coffee Cup set x 6



Wine Glass x 6



Bin  
(12 litre for kitchen)



Bin (Toilet) x 2



Bin (Living Room)

Remark : images are for reference only and may change as deemed appropriate.

**BEDDING & LINEN : 2 BEDROOM / 2 BEDROOM DUPLEX**

**MASTER  
BEDROOM**



6 Feet Bed



6 Feet Duvet



Pillow - Micro Fiber  
x 2



Pillow - Ball Fiber  
x 2

**TYPICAL  
BEDROOM**



5 Feet Bed



5 Feet Duvet



Pillow - Micro Fiber  
x 2



Pillow - Ball Fiber  
x 2

Remark : Images are for reference only and may change as deemed appropriate

**FURNITURE SET : 3 BEDROOM**

**LIVING AREA**



Dinning Table



Dinning Chair x 4



Coffe table



Side Table x 2



Sofa 3 Seats



Ottoman



TV Cabinet

**MASTER BEDROOM**



Bed



TV Cabinet



Night Table x 2



Closet

**TYPICAL BEDROOM 1**



Bed



TV Cabinet



Night Table x 2



Closet

**TYPICAL BEDROOM 3**



Bed



TV Cabinet



Night Table x 2



Closet

**OUTDOOR TERRACE**



Armchair



Side Table

Remark : images are for reference only and may change as deemed appropriate

**PROPS : 3 BEDROOM**

**LIVING AREA**



**MASTER BEDROOM**



**TYPICAL BEDROOM**



**BATHROOM**



Remarks : Images are for reference only and may change as deemed appropriate

**HOME APPLIANCES : 3 BEDROOM**



TV 40"



TV 32" x 3



DVD

Standard

Refrigerator

Standard

Microwave



Kettle



Toaster



Water Heater x 3



Hair Dryer x 3

**KITCHENWARE & BIN : 3 BEDROOM**



Can Opener



Wine Bottle Opener



Spoon, Fork, Knife x 8



Cooking Ware (6-piece set)



Ladle



Bowl x 8



Plate x 16



Chopping Block



Glass set x 8



Coffee Cup set x 8



Wine Glass x 8



Bin (12 litre for kitchen)



Bin (Toilet) x 3



Bin (Living Room)

Remarks : Images are for reference only and may change as deemed appropriate

## BEDDING & LINEN : 3 BEDROOM

### MASTER BEDROOM



6 Feet Bed



6 Feet Duvet



Pillow - Micro Fiber  
x 2



Pillow - Ball Fiber  
x 2

### TYPICAL BEDROOM



5 Feet Bed



5 Feet Duvet



Pillow - Micro Fiber  
x 4



Pillow - Ball Fiber  
x 4

Remarks : Images are for reference only and may change as deemed appropriate

Developer



SANSIRI

Agent in Kuwait

 مجموعة توب العقارية  
**TOP REAL ESTATE**  
Marketing & Consultancy

Tel. : +965 25757 871  
Fax : +965 25757 874  
Email : info@toprealestategroup.com

Agent in Qatar

 يوتوبيا للعقارات  
**UTOPIA** Properties

Tel. : +974 444 33 033  
Fax : +974 443 11 180  
Email : info@utopiapropertiesgroup.com

 facebook.com / toprealestategroup  toprealestategr  toprealestategr  www.toprealestategroup.com